O Reich Promette Novas Medidas Anti-Israelitas

Berlim, 17 - A Imprensa Nazista Affirma Que se os Judeus Norte-Americanos Reforçarem o Boycott dos Productos Nazistas, o Governo Allemão Tomará Novas Medidas Anti-Israelitas. - (U. P.)

200 RÉIS

Diario Carioca

200 RÉIS

Director-Presidente HORACIO DE CARVALHO JUNIOR

Fundador: J. E. DE MACEDO SOARES

Director-Thesoureiro J. B. MARTINS GUIMARAES

Anno XI — Numero 3.204 | Rio de Janeiro, Sexta-feira, 18 de Novembro de 1938 | Praça Tiradentes n.° 77

CRISE NO GOVERNO FRANCEZ

Daladier Convoca o Gabinete

NA REUNIÃO DE HOJE O "PREMIER" DARA' UM BALANÇO NA SITUAÇÃO PARLAMENTAR DO GOVERNO

O presidente Lebrun faz um appello pelo radio a todo o paiz para que se não verifique o collapso do plano de reforma financeira

Daladier

PARIS, 17 (Ralph Heinzen, correspondente da United Press) — Deante da onda montante de opposição ao rigor dos decretos-reforma do sr. Reynaud, sobretudo da parte das classes trabalhistas, dos veteranos da Grande Guerra, dos communistas e dos socialistas, o sr. Daladier convocou o Gabinete para uma reunião amanhã, ostensivamente para ouvir a exposição do sr. Bonnet sobre a situação internacional, porém, na verdade, para dar um balanço na situação parlamentar do governo e apurar se todos os ministros estão resolvidos a acompanhr o chefe do governo na sua annunciada decisão de executar todas as reformas do sr. Reynaud até á ultima letra.

A commissão executiva do Partido Radical Socialista renovou o seu solido apoio ás reformas do governo; mas a opposição está crescendo com tal vulto, que o presidente Lebrun e os srs. Daladier e Reynaud resolveram falar pelo radio esta noite appellando para o apoio de todo o paiz afim de que se não verifique o collapso do plano de reforma, o que poderá pôr em perigo o prestigio da França e a sua posição na Europa, num momento em que qualquer fraqueza talvez seja explorada pelos seus rivaes do continente.

(Conclue na 2ª pag.)

OS IMPOSTOS PREDIAL E TERRITORIAL SERÃO PAGOS MENSALMENTE

O DECRETO-LEI HONTEM ASSIGNADO PELO PRESIDENTE GETULIO VARGAS

Dispensados da multa de móra os contribuintes em atraso

O presidente da Republica assignou decreto-lei autorizando o prefeito do Districto Federal a mandar receber em prestações duodecimaes, no exercicio de 1939, os impostos predial, territorial e de licença de localização, relativos aos exercicios de 1937 e anteriores, em debito para com a Fazenda Municipal; devendo o contribuinte, para gozar do favor concedido neste decreto-lei, requerer previamente, até 31 de dezembro do corrente anno, o pagamento parcellado de seu debito, juntando prova de quitação dos mesmos tributos do exercicio de 1938, e iniciar esse pagamento a partir de janeiro de 1939. O contribuinte que, no corrente anno, dentro do prazo que for marcado em editaes da Secretaria Geral de Finanças, satisfazer de uma só vez o seu debito do imposto predial, territorial ou de licença de localização, relativos aos exercicios anteriores a 1938, ficará dispensado do pagamento da multa de móra respectiva.

Prefeito Henrique Dodsworth

Fica sustada, na data da publicação deste decreto-lei, a execução judicial de quaesquer dividas provenientes do imposto predial, territorial ou de licença de localização, nessa só se proseguindo, a requerimento do representante judicial da Fazenda Municipal, no caso de não ser iniciado o pagamento parcellado ou feito o pagamento integral dentro do prazo estabelecido neste decreto-lei ou de falta de pagamento de qualquer das prestações subsequentes até final do exercicio de 1939. O pagamento nas condições previstas nesta lei, dos impostos em debito de qualquer exercicio anterior á 1939, far-se-á na conformidade da legislação anterior aos decretos-leis ns. 157, de 1937 em se tratando de impostos predial e territorial, e 251, de 1938, se relativo ao imposto de licença de localização de commercio, industria e profissão, dispensado, porém, no caso de divida ajuizada, nas custas devidas e contadas.

UM PROBLEMA QUE TOCA DE PERTO Com o Futuro da Propria Nacionalidade

HOJE NINGUEM MAIS PÓDE CONTESTAR A INFLUENCIA DA ALIMENTAÇÃO SOBRE A EFFICIENCIA DE UM GRUPO RACIAL

DIARIO CARIOCA ouve os technicos patricios sobre a situação alimentar dos brasileiros — "O momento é de acção" — diz o prof. Josué de Castro

Proseguindo na "enquête" que iniciamos em torno do problema alimentar, agora em plena evidencia em nosso paiz, falamos hontem ao professor Josué de Castro, da Universidade do Districto Federal, especialista de conceito firmado em nosso meio, autor de varios trabalhos sobre a materia, entre os quaes se destacam pela extraordinaria repercussão que tiveram — "Alimentação e Raça" e "O Problema da Alimentação no Brasil".

Preferindo focalizar com o illustre especialista o problema alimentar no terreno estrictamente technico, pedimos-lhe que nos adeantasse algo sobre os inqueritos que realizou no Nordeste, aqui no Rio e em São Paulo.

O PASSO INICIAL

O nosso entrevistado accentúa que o inquerito alimentar é o passo inicial na solução do problema, pois elle é que nos dá conta das condições reaes da alimentação do povo. E diz:

— "O primeiro inquerito de uma certa envergadura que realizamos foi em Recife. Analysamos as condições economicas e alimentares de 500 familias, num total approximado de 2.500 pessoas. As conclusões desse inquerito, que foram publicadas, nos deixaram a mais lamentavel impressão. Constatamos, effectivamente, ser de 3$700 o salario médio do trabalhador manual da capital pernambucana, que deve manter uma familia, em média, constituida de 5 pessoas. Ora, com taes vencimentos não é

Sr. Josué de Castro

possivel manter um nivel de vida compativel com o minimo de conforto exigido por um homem. A consequencia é logica — um estado deficitario chronico, cujas tristes consequencias bem que podem ser avaliadas.

FEIJÃO, FARINHA, XARQUE, CAFE' E ASSUCAR...

O nosso entrevistado prosegue no estudo das condições precarissimas do operario nordestino. E accentúa:

— "Verifiquei neste inquerito esta coisa pasmosa: o operario e sua familia passam a vida ingerindo estes cinco alimentos — feijão, farinha de mandioca, xarque, café e assucar. Das quinhentas familias, apenas 97 compravam leite. E quantos litros? — Nada mais que 26 litros.. E tinham cerca de mil filhos menores!

1.645 CALORIAS POR DIA!

— E essa gente assim alimentada consegue produzir algum trabalho aproveitavel? — perguntamos.

— "O nordestino luta heroicamente, com verdadeiro estoicismo, mas a sua producção é minima. E nem podia ser de outra forma, pois, segundo os calculos que fizemos naquella occasião, cada operario recebia em média 1.645 calorias, quando de 3 mil ou de mais ainda necessitava para manter-se em condições favoraveis de acção e de trabalho.

NO RIO E EM S. PAULO

Não vá, porém, o meu amigo pensar que seja este mal exclusivo do nordéste. Em quasi todos os nucleos de população do nosso paiz a situação é, lamentavelmente, a mesma. E não precisamos de ir muito longe. Veja o que se passa com o trabalhador da capital da Republica.

No inquerito que vem de ser realizado pelos drs. Barros Barreto, Almir de Castro e por mim, abrangendo cerca de 68 mil pessoas, ficou evidenciado ser incompleto e desharmonico o regime alimentar deficiente em sáes mineraes e em vitaminas.

Em São Paulo o dr. Paula Souza tem observado algumas centenas de individuos, obtendo conclusões identicas ás nossas e ás de outros investigadores nacionaes.

"O MOMENTO E' DE ACÇÃO"

— O momento é de acção, diz o dr. Josué de Castro. E, continuando:

— Aliás, o sr. ministro do Trabalho, tendo sabido comprehender a gravidade da situação, encarregou a Commissão do Salario Minimo de estudar

(Conclue na 2ª pag.)

A INGLATERRA Soccorrerá os Judeus

CHAMBERLAIN DECLARA QUE O GOVERNO ESTA' PROCURANDO ALOJAR OS SEMITAS NAS COLONIAS BRITANNICAS

Mac Donald envia circulares aos governadores de seis ou sete possessões consultando-os sobre a possibilidade de collocar os refugiados nos referidos territorios

LONDRES, 17 — (J. Wallace Carroll, correspondente da United Press) — O sr. Chamberlain declarou hoje á noite na Camara dos Communs que o governo britannico está cuidando de encontrar com urgencia um meio de alojar judeus allemães nas colonias britannicas.

Antes de annunciar esta noticia, já o ministro das Colonias tinha enviado um telegramma circular aos governadores de seis ou sete colonias, entre as quaes a Guyana Ingleza, Tanganyika, a Rhodesia e Kenya, pedindo-lhes investigar sobre a possibilidade de collocar refugiados nos referidos territorios.

A citada circular pede detalhes sobre area passivel de colonização por refugiados, o numero de colonos que poderá ser admittido, e o genero de immigrantes mais desejavel; pede, ao mesmo tempo, por uma resposta até segunda-feira proxima, de maneira a permittir que o sr. Chamberlain annuncie pormenores sobre a contribuição da Grã Bretanha, na solução do problema dos refugiados, quando falar durante os debates da Camara, na terça-feira.

Este modo de agir do governo britannico deve-se em grande parte ás conversações que teve com o sr. Kennedy, embaixador norte-americano em Londres. Acredita-se, agora, que os esforços dos Estados Unidos e da Inglaterra para auxiliar os judeus allemães se desenvolverão pela seguinte forma:

1.º) — O sr. Chamberlain annunciará na Camara [illegible] possibilidades de colonização das colonias pelos refugiados;

Chamberlain

2.º) — Se as colonias puderem aceitar um numero elevado de refugiados, iniciar-se-á uma campanha nos Estados Unidos, com o fim de levantar a quantia necessaria ao financiamento do transporte dos refugiados;

3.º) — O comité intergovernamental do directorado das [illegible], do qual fazem parte a Grã Bretanha, a França, os Estados Unidos, o Brasil e a

(Conclue na 2ª pag.)

Judeus Para o Brasil

FALA-SE EM INDUZIR O PRESIDENTE GETULIO VARGAS A ABRIR AS PORTAS AOS IMMIGRANTES ISRAELITAS

LONDRES, 17 — Em carta dirigida ao "Times", lord Lovat endossa o movimento de protecção aos judeus, accentuando a urgencia com que se deve induzir o governo brasileiro a abrir as portas aos immigrantes israelitas e declarando:

"Tendo viajado por aquelle paiz, não posso descrever sufficientemente os immensos recursos naturaes daquella terra, maior do que toda a Europa, com excepção da União Sovietica, onde os colonos judeus poderiam ter facilidade de conseguir fortuna no sólo fertil e desoccupado, com um clima eminentemente propicio aos colonos europeus.

A riqueza economica do Brasil ainda não está completamente desenvolvida.

Em 1932, meu pae colonizou certa quantidade de allemães no Estado do Paraná e elles demonstraram qualidades de excellentes colonos.

O horror da perseguição

Presidente Getulio Vargas

da Allemanha nos deixa assombrados.

Não se póde esperar senão que o sr. Getulio Vargas, habil presidente do Brasil, tome o caso em consideração, pondo á disposição dos judeus recursos e zonas como nenhum outro paiz possue no mesmo grão, com o que contribuirá bastante para a riqueza de uma nação já rica." — (U. P.)

"Compreendemos o Desafio e Aceitamos"

RIBBENTROPP DISCURSANDO NOS FUNERAES DE VON RATH REPETE AS PALAVRAS DE HITLER NO ENTERRAMENTO DE GUSTLOFF

DUSSELDORF, 17 (Urgente) —Os funeraes de Von Rath terminaram ás 12.38 (hora local). Ao contrario do que se esperava, o chanceller não discursou. — (U. P.).

DISCURSO DO SR. BOHLE

DUSSELDORF, 17 — Em discurso pronunciado durante o enterro de Von Rath, o sr. Bohle, chefe dos nazistas no Exterior, disse em que Von Rath era a oitava victima dentre os allemães residentes no estrangeiro, e que elle, assim como Gustloff e os trucidados na Hespanha vermelha, accusam o systema judaico-bolchevista de empregar o assassinato como arma politica.

A seguir, declarou que toda a Nação novamente se sentia profundamente entristecida e conservava-se de luto por motivo da morte de um allemão

Ribbentropp, ministro das Relações Exteriores

cuja vida foi ellimiada sómente porque era allemão, o que equivale a dizer — Nacional-Socialista. — (U. P.).

HITLER CHEGA AO RHEINHALL

DUSSELDORF, 17 — Aos accordes da marcha funebre de "Ercica", foi iniciado o grande cortejo funebre formado no Rheinhall.

Hitler chegou ao Rheinhall vinte minutos após a sua chegada á cidade. Uma vez perto do catafalco, conservou-se em posição de sentido por um momento, fez a saudação nazista, de olhos fitos no rosto de Von Rath, e em seguida, sentou-se em uma cadeira que lhe fora destinada.

Momentos após, foi iniciada a marcha do cortejo. Dezenas de milhares de pessôas que se alinharam nas ruas entre a

(Conclue na 2ª pag.)

"COMPREENDEMOS O DESAFIO E ACEITAMOS"

(Conclusão da 1ª pag.)

estação ferroviaria e o Rheinhall, viram passar lentamente o automovel do Fuehrer, rumo ao "hall". — (U. P.).

DISCURSO DE RIBBENTROPP

DUSSELDORF, 17 — No discurso pronunciado hoje, por occasião dos funeraes de Von Rath, o sr. Ribbentopp, ministro das Relações Exteriores, declarou:

"Qualquer nova onda de odio no mundo, qualquer nova tentativa para nos diffamar encontrará a nação allemã cheia de profunda indignação e resolvida a seguir o "Fuehrer" numa união cada vez mais estreita".

Repito as palavras do sr. Hitler nos funeraes de Gustloff: "Compreendemos o desafio e o aceitamos".

"Por isso marcharemos unidos para o futuro da Allemanha". Depois do discurso do Ribbentrop, a orchestra executou a canção militar "Bom Camarada", encerrando-se as cerimonias.

Entre as corôas offerecidas, figuravam uma do conde Ciano e uma do Ministerio das Relações Exteriores da França. Entre as varias bandeiras em funeral, tremulava a do "Fascio" de Dusseldorff.

Depois das cerimonias, o sr. Hitler seguiu para a estação ferroviaria emquanto o cortejo dirigia para o cemiterio. — (U. P.).

HERSCHEL GRUNSZPAN LAMENTA O SEU CRIME

PARIS, 17 — Harold Ettlinger, correspondente da United Press) — Herschel Grunszpan, assassino do secretario da embaixada allemã Von Rath lamenta profundamente o crime que perpetrára e tenciona jejuar todas as segundas-feiras para expiar seu delicto. Essa informação foi dada hoje a United Press pelo advogado H. Szwarc defensor do criminoso. Grunszpan está actualmente em Frenes internado em um estabelecimento de educação para onde foi removido da prisão da "Petite Roquette". Os funccionarios da Casa dizem que têm a impressão de que não se trata de um criminoso, mas de uma criança. Elle passa o dia calado e quieto e ás vezes manifesta pezar por ter praticado o horrivel delicto que tão horriveis consequencias está causando. Um dia de jejum por semana servirá para reparar parcialmente o mal que fizera. A sua unica occupação até agora constituiu em responder aos longos questionarios que as autoridades submettem a todos os internos entre quatorze e dezoito annos. O questionario é muito completo e Grunspan escreveu detalhadamente as respostas que representam uma combinação da confissão do crime e da historia de sua vida.

O advogado Szwarc envida seus melhores esforços para conseguir que seu cliente seja tratado com clemencia devido sua curta idade e diz que "se o rapaz fôr tratado violentamente desmaiará em presença das autoridades".

O dr. Szwarc declarou ao representante da United Press: "Para nós advogados da defesa, Herschel Grunszpan é uma criança que foi levada a praticar um acto de desespero por forças superiores a sua razão juvenil. Nascido em sólo allemão no seio de uma familia que trabalhou durante vinte e oito annos na mesma cidade, na mesma rua e na mesma casa, elle não podia acostumar-se á idéa de mudar de paiz. Esse primeiro choque aggravava-se com as noticias que chegavam do estrangeiro no decorrer das ultimas semanas, assim como com as invenciveis difficuldades que elle encontrava na França para iniciar nova vida. Em consequencia desses factos o crime praticado pelo jovem judeu não apresenta, ao nosso ver, o caracter especifico que outros procuram dar-lhe".

Os tios de Horschel, Abrahão e Chana Gunszpan, que acolheram o rapaz antes do crime e que foram presos no dia seguinte foram interrogados hoje em presença dos advogados da defesa entre os quaes figura o notavel criminalista Moro-Giafferry. Este procura obter a liberdade sob fiança de Abrahão e Chana. Não se sabe até quando durarão as investigações dos magistrados antes de ser iniciado o processo.

A chegada do "Sagres"

O gabinete do ministro da Marinha foi hontem informado á tarde, que o navio-escola "Sagres", da Marinha de Guerra Portugueza, antecipou de dois dias a sua chegada ao porto desta capital, onde virá em visita de cordialidade. O "Sagres" deverá entrar na Guanabara, pois, no proximo dia 22, aqui permanecendo cinco dias. no transcurso dos quaes serão os seus officiaes e guardas-marinhas condignamente homenageados pelas altas autoridades navaes e pelos membros da grande colonia aqui radicada.

Hontem no Cattete

No Palacio do Cattete estiveram hontem em conferencias e despacharam com o presidente da Republica, os srs. almirante Guilhem, ministro da Marinha, e o general Eurico Dutra, ministro da Guerra.

—

O presidente da Republica recebeu hontem, no Palacio do Cattete, em audiencia previamente marcadas, o sr. ministro Joaquim Eulalio; o sr. Coriolano de Góes, e uma commissão de juizes e pretores do Districto Federal.

—

Estiveram hontem, no Palacio do Cattete, os srs. Viriato Corrêa e Olegario Marianno, que em nome da Academia Brasileira de Letras foram agradecer ao chefe da Nação o ter-se feito representar na sessão solenne de recepção daquelle novo academico.

—

No Palacio do Cattete esteve hontem, o sr. Linneu de Paula Machado, presidente do Jockey Club Brasileiro, para agradecer ao presidente da Republica o seu comparecimento ao Hippodromo da Gavea para assistir ao "Grande Premio Getulio Vargas".

General Estigarribia

CHEGARÁ HOJE AO RIO, A CAMINHO DOS ESTADOS UNIDOS, ESSE MILITAR E DIPLOMATA PARAGUAYO

General Estigarribia

Viajando para os Estados Unidos, afim de reassumir o alto cargo de embaixador do seu paiz em Washington, deverá chegar hoje, á tarde, ao Rio de Janeiro, passageiro do avião "Douglas", da Pan American Airways, o general paraguayo Estigarribia.

Em sua companhia viaja o dr. Max Ynsfran, alto funccionario da Embaixada do Paraguay nos Estados Unidos.

A chegada dos illustres diplomatas está marcada para ás 17,10 horas, no Aeroporto Santos Dumont.

Amanhã, sabbado, o general Estigarribia e o dr. Ynsfran proseguirão a sua viagem para os Estados Unidos, embarcando ás 6,30 horas da manhã, no mesmo aeroporto, no "clipper" da linha internacional da Pan American Airways.

O interventor paulista adiou sua viagem

S. PAULO, 17 — O interventor Adhemar de Barros, que pretendia viajar para o Rio, hoje á noite, pelo "Cruzeiro do Sul", adiou sua viagem para domingo. Desse modo, o chefe do Executivo bandeirante chegará, segunda-feira, pela manhã, á capital da Republica, devendo regressar dois dias depois. O sr. Ahemar de Barros vae tratar de assumptos de sua administração, com o presidente Getulio Vargas. — (A. N.)

Decretos-Leis assignados

Pelo presidente da Republica foi assignado decreto-lei, autorizando ao Ministerio da Fazenda a permutar o dominio util dos terrenos que actualmente occupam o Centro Hippico Brasileiro, da Praia Vermelha e o Club Sportivo de Equitação, á Avenida Bartholomeu de Gusmão, pelo dominio util de uma area de 23.949m.2, pertencente á União e situada entre a rua Jardim Botanico e a avenida Lineu de Paula Machado, no bairro da Gavea, todos nesta capital. As bemfeitorias existentes nas duas areas em cuja posse e encontram as referidas sociedades ser-lhes-ão indemnizadas, de accôrdo com o preço que fixarem tres avaliadores, designados, respectivamente, pela Directoria de Rendas, Ministerio da Guerra e pelos actuaes occupantes. O preço total das bemfeitorias ficará no Banco do Brasil á disposição das mencionadas interessadas, destinando-se exclusivamente ao custeio das obras de installação que houverem de realizar no terreno cedido, de accordo com o plano que fôr préviamente approvado pela Directoria do Dominio.

— Foram assignados decretos-leis, pelo presidente da Republica, abrindo creditos especiaes: de 200:000$ pelo Ministerio do Exterior para attender ás despesas de ida e volta, permanencia na Bolivia e despesas eventuaes de representação dos membros da Commissão Brasileira de Limites, que deve collaborar na elaboração definitiva da lei organica da respectiva Commissão Mixta; de 50:000$000 pelo Ministerio da Viação, para auxiliar, no corrente anno, o Automovel Club do Brasil, na realização do Congresso Nacional de Estradas de Rodagem; e de .... 20:000$, pelo Ministerio da Justiça para occorrer as despesas com a installação da Corregedoria da Justiça do Districto Federal; devendo o credito, de que trata esse decreto-lei, ser distribuido ao Thesouro Nacional, e entregue integralmente ao desembargador corregedor, na fórma do art. 1.º, norte final do decreto n. 5.059, de 9 de novembro de 1926.

CRISE NO GOVERNO FRANCEZ

(Conclusão da 1ª pag.)

Esses discursos visaram deter a onda oppositionista e assegurar a estabilidade do Gabinete durante a visita do rei Carol e do principe Michael, da Rumania, no domingo e segunda-feira, e do sr. Chamberlain e lord Halifax, na quarta.

O sr. Lebrun quebrou a tradição presidencial, porque geralmente o presidente da Republica evita tomar posição nas questões em que os partidos parlamentares se acham divididos; mas assim o fez porque considera vital para os interesses da França evitar o collapso do plano de tres annos do sr. Reynaud.

Toda a França experimentou hoje os sensiveis effeitos do plano ao entrar em vigor a elevação das taxas postaes, depois do recente augmento dos impostos sobre o tabaco, a gasolina, o assucar e o café.

Ao mesmo tempo, o sr. Daladier organizou hoje, com a designação de "Comité" de Economia", o "Comité do corte", sob a presidencia do ex-vice-presidente do Conselho de Estado, sr. Pichat.

O "Comité do Corte" iniciará amanhã a sua missão alliviando o peso morto da despesa administrativa da França e reduzindo as pensões e outras subvenções permanentes.

Os pagamentos do estado a 1.600.000 funccionarios publicos e a 700.000 pensionistas, veteranos e viuvas da Grande Guerra, se elevam a 35 bilhões de francos por anno.

Dezenas de milhares de funccionarios publicos e quarenta mil ferroviarios serão despedidos. As pensões serão cortadas de accôrdo com o decreto, não obstante a inesperada recusa dos veteranos da guerra de aceitar os cortes.

No sabbado passado, o sr. Daladier, pessoalmente, fez um appello aos veteranos em Luna Park, confiança em que elles aceitariam o corte como bons cidadãos; mas esse appello aos instinctos patrioticos parece não ter dado resultado porque, esta manhã, o chefe do governo recebeu uma carta registada informando-o de que a Confederação Geral dos excombatentes e victimas da guerra resolveu responder negativamente.

A carta accentua que foram "inuteis os sacrificios" anteriores em 1934 e 1935. Insiste, porém, em que, se a despeito de sua recusa, a "commissão de côrte" reduzir as suas pensões, o fundo assim economizado deverá ser controlado pelos delegados dos veteranos e applicado inteiramente na defesa nacional.

Se o sr. Daladier conseguir izolar a opposição, reduzindo-a á ala esquerda dos maxistas e trabalhistas, ficará em firme posição para executar todo o plano triennal, o que será discutido na reunião ministerial de amanhã.

Um membro do gabinete declarou hoje á United Press:

"O gabinete está bastante solido. Podem ser desmentidos os boatos que circularam hontem sobre a imminente demissão de dois ministros. Se a crise vier, não serão dois os ministros demissionarios, porém seis.

A Federação Republicana do sr. Louis Marin, agrupando os nacionalistas da direita, tomou attitude definitiva contra a volta da Frente Popular ao poder e, no encerramento do congresso do Partido, publicou uma resolução convidando todos os grupos não marxistas a se solidarizarem ao apoio ao governo.

Perante os radicaes-socialistas, o sr. Daladier insistiu em que se acha disposto a levar a cabo as reformas, declarando: "Sinto-me inclinado a empregar maior energia na applicação das reformas do que na sua elaboração. Muitos observadores politicos acreditam que é possivel a negociação de um accôrdo de cooperação permanente entre os radicaes-socialistas, centristas, direitistas, liberaes e moderados, com base nas tres seguintes condições:

1º) — Dissolução do Partido Communista.

2º) — Prorogação da actual legislatura, adiando-se as eleições que deveriam ser realizadas em 1940.

3º) — Reforma eleitoral.

Esse accôrdo não será realizado com actual gabinete, pois é certo que encontraria objecções da parte dos membros não radicaes. Muitos, entretanto, acreditam que o sr. Daladier não hesitaria em cultivar um accôrdo com a direita e o centro, se isso impedir a sua queda com o consequente collapso do plano triennal. A idéa do sr. Daladier será esclarecida na reunião de amanhã do grupo parlamentar dos radicaes-socialistas, durante a qual insistirá em que a estabilidade do governo é absolutamente necessaria para a realização do referido plano.

Ao que se espera, o chefe do governo declarará que há apenas dois methodos a seguir: — dissolução das Camaras e novas eleições sem prévia reforma eleitoral, o que elle está convencido de que dará pouco resultado; ou a prorogação do actual Parlamento, e uma nova harmonização das radicaes com os moderados para assegurar a estabilidade do gabinete.

Affirma-se que os grupos moderados do sr. Marin já prometteram seu apoio, precisando agora o sr. Daladier do apoio do seu grupo parlamentar.

Ao que se espera, o sr. Herriot será a principal figura do pequeno grupo de radicaes que se oppõem a um completo rompimento com os communistas e socialistas.

O sr. Herriot, pessoalmente, depende do apoio, dos communistas e socialistas para sua reeleição á prefeitura de Lyon e á Camara; alem disso é o principal candidato á successão do sr. Lebrun em abril do proximo anno, e sem o apoio dos socialistas e communistas não é provavel que vença nas eleições contra candidatos como o sr. Jeanneney, o sr. Chautemps ou sr. Laval, candidato dos moderados, cujas probabilidades se accentuam bastante.

Um Problema Que Toca de Perto Com o Futuro da Propria Nacionalidade

(Conclusão da 1ª pag.)

as bases para solucionar o problema. Tanto o illustre director do Departamento de Estatistica do Ministerio do Trabalho, dr. Costa Miranda, que há tempos vem agitando os aspectos sociaes da questão alimentar, como o eminente dr. Firmo Dutra, que com tanta justeza previu os trabalhos daquella Commissão, e bem assim os seus demais membros alcançaram plenamente a extensão do mal e — homens praticos e positivos — já traçaram normas efficientes para o seu combate.

Tive a honra de ser convidado, com o illustre professor Helion Póvoa, para pôr sobre a materia.

RESTAURANTES OFFICIAES

— "O primeiro passo será dado dentro de pouco tempo, com a installação do primeiro restaurante popular na Praça da Bandeira. Já traçamos os cardapios para estes restaurantes e estou convencido de que por 1$200, possamos offerecer uma refeição completa, nutritiva, harmoniosa aos operarios. E' preciso, por outro lado, accentuar o aspecto educativo desses restaurantes populares. Nelles se farão ouvir technicos sobre a importancia da allimentação sadia e bem equilibrada na saude e na producção de trabalho. E com isso se conseguirá instituir habitos alimentares sadios entre as massas trabalhadoras.

OPTIMISMO

— Acredita, então, o professor que o problema alimentar esteja em vias de solução, — indagamos.

— Sim. Em face da manifesta boa vontade com que as nossas altas autoridades têm estudado os problemas medico-sociaes do Brasil, tendo em conta a incontestavel importancia da questão alimentar, acredito que tenhamos para breve, senão a sua solução definitiva, o que exigirá tempo mais longo, pelo menos uma sensivel melhoria da lastimavel situação em que nos encontramos.

— O que já será muito, conclue o abalisado especialista.

Como os operarios da Industria Textil de Recife commemoraram o anniversario do Estado Novo

O sr. Waldemar Falcão, ministro do Trabalho, recebeu communicação de Recife de que, com a presença de mais de oitocentos operarios empregados na fiação de tecidos daquella capital, realizou-se, na séde do Syndicato de Empregados e Operarios da Industria Textil local, uma reunião, no dia 10 de novembro ultimo, em commemoração ao primeiro anniversario do Estado Novo, tendo sido acclamados os nomes do presidente Getulio Vargas, do interventor Agamemnon Magalhães e do titular da pasta do Trabalho.

Installada a Commissão Mixta de Conciliação e Julgamento da Bahia

Do sr. Max Monteiro, inspector regional do Ministerio do Trabalho na Bahia, recebeu o ministro Waldemar Falcão communicação de que foi installada, naquella capital, a Commissão Mixta de Conciliação e Julgamento do Estado, sob a presidencia do sr. Jorge Calmon.

E' essa a primeira Commissão Mixta de Conciliação e Julgamento que se installa na Bahia.

Regressam os jornalistas brasileiros

GENOVA, 17 — Os jornalistas brasileiros que visitaram a Italia a convite do governo embarcaram hoje a bordo do "Conte Grande" com destino ao Rio de Janeiro. — (U. P.)

Regressou hontem o general Horta Barbosa

Tendo visitado as diversas sondagens de petroleo que se estão realizando em diversas regiões do Norte do paiz, regressou hontem a esta capital, pelo "clipper" da linha panamericana, o general Julio Horta Barbosa, presidente do Conselho Nacional do Petroleo, que viajou acompanhado de tenente Margal Moura de Farla, e do dr. Irnack C. do Amaral, engenheiro especialista do referido departamento.

Durante essa viagem, o general Horta Barbosa teve ensejo de ir até Monte Alegre, no Estado do Pará, onde a Bahia, Panair, da bacia amazonica, permaneceu especialmente para deixar, e dias depois para levar, a comitiva do Conselho Nacional do Petroleo.

O desembarque do general Horta Barbosa e seus companheiros de viagem esteve muito concorrido, tendo comparecido ao Aeroporto Santos Dumont, numerosas pessoas de suas relações.

A Inglaterra Soccorrerá os Judeus

(Conclusão da 1ª pag.)

Hollanda se reunirá em fins de novembro, afim de tomar conhecimento dos resultados da acção anglo-norte-americana e talvez organizar todos os detalhes referentes á transferencia dos refugiados para as colonias.

O sr. Kennedy será provavelmente o representante dos Estados Unidos na reunião das cinco potencias, pois o sr. Myron Taylor, que é vice-presidente do comité, deverá ficar nos Estados Unidos, onde poderá melhor exercer a sua influencia junto aos promotores a campanha pró-refugiados. O sr. Kennedy conferenciou durante o dia de hoje com o sr. Rublee, presidente do Comité de Evian, o qual, por sua vez, conversou com o sr. Mac Donald e conde Winterton e sir John Schuckburgh, subsecretario parlamentar do Ministerio das Colonias.

Diz-se que o Ministerio das Colonias lamenta que os jornaes tivessem dado tamanho realce á Guyana Ingleza, como possivel solução para o problema, pois aquella colonia é considerada uma das que menos se prestam á colonização, devido ao clima pouco salubre.

A imprensa lembrou que a missão enviada pela Sociedade das Nações em 1935 considerou a Guyana Ingleza impreslavel para a immigração dos assyrios refugiados do Irak. Os circulos ligados ao governo, porém, embora admittam que a Guyana não é a melhor colonia para onde encaminhar os refugiados, declaram que, embora a Sociedade das Nações não se applica ao caso dos refugiados judeus allemães, fazendo resaltar que os judeus provavelmente terão a ajuda do capital, que faltou aos assyrios. Os mesmos circulos frisam ainda que os judeus deram prova de grande habilidade colonizadora, transformando o deserto da Palestina numa região florescente.

Apesar da investigação promovida pelo governo britannico quanto as possibilidades coloniaes, os technicos em questões coloniaes relacionadas com refugiados nutrem duvidas quanto á praticabilidade de introduzir um numero elevado de judeus allemães nas colonias.

O sr. Rublee vem procurando, desde o mez de agosto, collocar alguns refugiados na colonia de Kenya. As autoridades coloniaes britannicas resolveram admittir recentemente 25, mas mesmo assim o Ministerio das Colonias recebeu hoje varios protestos, procedentes daquella possessão, protestando contra a admissão daquelle pequeno grupo. Frisa-se que provavelmente surgirão difficuldades semelhantes em outras partes. — (U. P.).

Recebeu o premio de sua bravura

UM MARINHEIRO NORTE-AMERICANO HOMENAGEADO PELO SYNDICATO UNIÃO DOS ESTIVADORES

O Syndicato União dos Estivadores, numa cerimonia singela mas tocante, entregou hontem á tarde, ao marinheiro norte-americano, Clark Willy, da tripulação do navio "Uruguay", da Frota da Boa Vizinhança, uma rica medalha de ouro e prata como premio á sua bravura, por ter salvo o estivador Alfredo da Silva Segundo, que caira ao mar, no dia 4 deste mez, quando da primeira viagem daquelle navio á este porto. A cerimonia teve logar a bordo do "Uruguay" e foi assistida por um grande numero de marinheiros, além da officialidade e tripulantes do navio americano.

O encerramento da temporada sportiva da guarnição da Villa Militar

A Liga de Sports da Guarnição da Villa Militar e Deodoro dirigiu aos redactores sportivos dos jornaes desta capital, o seguinte:

"Em nome do director, tenho a honra de vos convidar para assistirem ao encerramento da temporada sportiva do presente anno, com a entrega de premios aos vencedores dos diversos campeonatos a realizar-se amanhã, ás 9 horas, no Quartel General da Infantaria Divisionaria, á Villa Militar. (a.) — Waldemar Pequeno, capitão."

Officiaes que se apresentaram á D. S. E.

Apresentaram-se hontem á Directoria de Saude do Exercito, por diversos motivos, os seguintes officiaes: majores medicos drs. Luiz de Castro Vaz Lobo da Cunha Leal e Henrique Moss de Almeida; capitães medicos drs. Francisco José da Silveira Lobo Junior, Braulio Durvault Martins, Gilberto David; e primeiros tenentes medicos drs. João Fernandes Baptista e Luiz Gil de Britto Carvalho e Joaquim Gomes de Souza.

Novos officiaes para a reserva do Exercito

O Club Militar da Reserva do Exercito convoca os aspirantes da Reserva deste anno, a comparecerem, hoje, ás 17,30 á séde do club, na Avenida Rio Branco, 133 5.º andar.

Assumpto — Benção das Espadas.

Club Militar da Reserva do Exercito

O Club Militar da Reserva do Exercito fará realizar no proximo domingo, dia 20 do corrente, ás 11 e 30 minutos, na Igreja São Francisco Xavier, a cerimonia da benção das espadas dos novos aspirantes da turma de 1938.

Será celebrante o monsenhor Mac Dowell, que fará uma pratica sobre o assumpto.

Comparecerá á solennidade a officialidade do Centro de Preparação de Officiaes da Reserva, além de outros officiaes e autoridades civis especialmente convidadas.

A banda de musica do Batalhão de Guardas executará alguns numeros e musica na parte externa do templo.

Syndicatos recebidos em audiencia pelo ministro do Trabalho

Em audiencia especial o ministro do Trabalho, sr. Waldemar Falcão, recebeu hontem os seguintes syndicatos e associações de classe:

Associação Commercial do Rio de Janeiro, Confederação dos Pescadores, Syndicato dos Commandantes e Pilotos da Marinha Mercante, Syndicato dos Operarios Estivadores de Paranaguá, Syndicato dos Operarios e Classes Annexas, Syndicato das Parteiras de São Paulo, Syndicato dos Empregados das Docas de Santos, Estivadores de Parnahyba, Centro dos Operarios e Empregados da Light, Syndicato dos Bancarios do Ceará, Federação Nacional de Maritimos, Syndicato das Empresas de Transportes Maritimos e Fluviaes e Estado de São Paulo, em conferencia com os presidentes dos Conselhos de Architectura e de Engenharia.

O "Salão" de 1938

O "Salão" de 1938 está recebendo os ultimos retoques para que o povo possa visital-o e apreciar os trabalhos que ali foram levados por um grupo de artistas apaixonados pela sua arte.

A inauguração está marcada para amanhã, ás 15 horas, com toda a solennidade, comparecendo as altas autoridades federaes e municipaes.

A "vernissage" terá logar hoje, ás 14 horas.

São concorrentes ao premio de viagem os seguintes artistas:

Premio de viagem ao paiz — Hernani de Irajá, Gerson de Azeredo Coutinho, Armando Martins Vianna, Eugenio Proença Sigaud, Porfuncula de Moraes, Francinet Alves, Manoel Faria, Baptista Ferri, Gastão Formenti, Ado Malagoli, José Menezes, Luiz Kattenback, Candida Gusmão Cerqueira de Menezes, Rubens Fortes Bustamante de Sá, Alberto Veiga Guignard, Osorio Belém, Alfredo Augusto Assumpção, Francisco Gomes Marinho e Levino Fanzeres.

Premio de viagem ao estrangeiro — Hernani de Irajá, Manoel Constantino Gomes Ribeiro, Gerson de Azeredo Coutinho, Humberto Cozzo, Francisco Gomes Marinho, Rubens Fortes Bustamante de Sá, Alvaro Belém e Luiz Kattenback.

O catalogo do Salão, cuidadosamente elaborado, será illustrado com photographias dos trabalhos desses concorrentes.

Jornaes e Revistas

A SCENA MUDA

Está em circulação o ultimo numero da querida revista carioca "A Scena Muda", cuja capa é um lindo retrato de Sybil Jason e a Lygia Cordovil. Todo o seu texto literario, profundamente illustrado com photographias das mais conhecidas figuras da tela, são das mais recentes novidades de Hollywood e do cinema no mundo.

Destacamos, assim, a versão dialogada do film francez "A grande illusão" e a producção americana — "Cinco Heroes" (Yellow Jack) que constitue o cine-romance deste numero.

Despertam egual interesse as secções d"A Scena Muda" sobre modos e belleza e curiosidades da vida cinematographica de Hollywood.

O movimento do Entreposto Federal da Pesca na ultima semana

No despacho que teve com o sr. Carlos de Souza Duarte, director geral do Departamento Nacional da Producção Vegetal e que está respondendo pelo expediente da Agricultura, na ausencia do ministro Fernando Costa, o sr. Ascanio de Faria, director do Serviço de Caça e Pesca, communicou que o movimento do pescado, no Entreposto Federal da Pesca, na semana de 4 a 10 do corrente, attingiu a importancia de 461:473$600.

Informou ainda o director de Caça e Pesca que as especies que maior procura tiveram foram as seguintes: Pescadinha, 1.575 kilos, ao preço medio de 5$751 o kilo; robalo, 1.059 kilos, a 5$271; pescada, 5.046 kilos, a 4$069; garoupa de 1ª, 2.559 kilos, a 3$525; namorado, 9.650 kilos, a 3$307; xerne, 6.959 kilos, a 3$272; enxova, 15.893 kilos, a 2$595; corvina, 34.817 kilos, a 1$823; cação, 6.033 kilos, a 5$725; sardinha, 36.205 kilos, a $804; camarão, 14.189 kilos, a 6$899.

Para o biennio de 1939 a 1940

ELEITOS OS NOVOS CONSELHEIROS DA ORDEM DOS ADVOGADOS

O Conselho Superior do Instituto da Ordem dos Advogados, sob a presidencia do sr. Arnaldo de Medeiros, elegeu sete membros para servirem no biennio de 1939 a 1940.

Os advogados eleitos são os seguintes: Domingos Martins de Souza Leão, Lenoir de Mercourt, Rodolpho Macedo, José Julio Silveira Martins, Nestor Massena, Lineu de Albuquerque Mello e Cezar Leão de Vasconcellos.

Chega hoje de São Paulo o Cardeal D. Sebastião Leme

Pelo "Cruzeiro do Sul" deverá chegar hoje a esta capital, S. Eminencia cardeal D. Sebastião Leme.

Como é do dominio publico, o cardeal brasileiro fôra a São Paulo afim de assistir aos funeraes de D. Duarte Leopoldo.

Ralph Glass será julgado hoje

O Tribunal do Jury julgará hoje o individuo Ralph Glass, accusado de ter no dia 16 de dezembro de 1935, ás 14 e meia horas, assassinado a golpes de faca o secretario addido naval junto á Embaixada italiana, Hugo Bastiani, no appartamento deste á ladeira da Gloria n. 102.

A sessão será presidida pelo juiz Ary Franco, funccionando o promotor Gomes de Paiva.

A defesa está a cargo do advogado João Romeiro Netto.

Para acompanhar o Curso de Commando da Escola de Guerra Naval

Tendo sido marcada a data de 16 de janeiro proximo vindouro para a apresentação dos alumnos dos diversos cursos da Escola de Guerra Naval, o ministro da Marinha solicitou do seu collega da pasta da Guerra a designação de um official do Exercito, do posto de capitão, para acompanhar o curso de commando da referida Escola, no anno de 1939.

A incidencia de impostos sobre embarcações

Tendo se verificado no orçamento de receita do Estado do Ceará a incidencia de impostos sobre embarcações, conforme foi publicado no Diario Official daquelle Estado, sob n. 1.250, de 31 de dezembro proximo passado, o ministro da Marinha solicitou do interventor federal no referido Estado providencias no sentido de serem sustadas as cobranças que vêm sendo feitas por força daquellas disposições orçamentarias.

O ministro da Marinha declarou, ainda que as razões que o levaram a formular o pedido, serem as embarcações em geral licenciadas pelas Capitanias dos Portos, de accôrdo com o artigo 347, e na forma do disposto no cap X do respectivo regulamento e n. 5.137, de 7 de outubro de 1936. Sujeitas, assim, a tributação federal, não podem ellas ficar ellas isentas da estadual ou municipal, como está previsto no artigo 24 da Constituição de 10 de novembro de 1937 e o artigo 11 da Constituição de 1934.

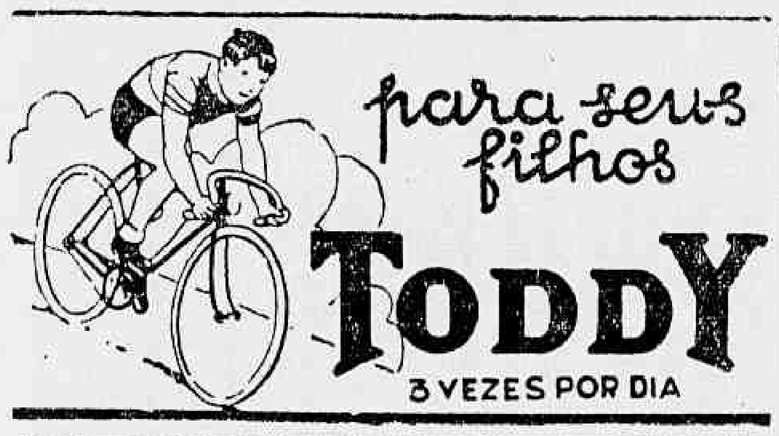

Audição da menina Heleninha Cunha

Professora Lucina Amóra

Realiza-se hoje, ás 17 horas, no Salão da Associação dos Artistas Brasileiros, no Palace Hotel, a audição da menina Heleninha Cunha, de 9 annos de idade, alumna da professora Lucina Amóra. A audição que é dedicada á imprensa, obedecerá ao seguinte programma:

1 — Buzzi — Peccia — "Lolita".

2 — Auber — "L'Eclat de Rire" da opera "Manon Lescaut".

3 — Puccini — "Un bel di vedremo", da opera "Mme. Butterfly".

4 — Verdi — Final da aria do 1º acto da opera — "La Traviata".

5 — Strauss — Vozes da Primavera".

AUDIÇÃO PIANISTA INFANTIL

A professora Liddy Chiaffarelli Mignone, da escola de piano Luigi Chiaffarelli da qual sairam virtuoses como Guiomar Novaes, Antonietta Rudge, João de Souza Lima e outros, apresentará pela primeira vez um grupo de pequenos pianistas que estão sendo preparados, dentro dos moldes tradicionaes e caracteristicos da escola Chiaffarelli, para formar a jovem pleiade de artistas do teclado do Brasil de amanhã. No programma, além de peças de autores classicos, figuram trechos dos nossos melhores autores. Isso vem demonstrar que tambem o interesse pela nossa musica e pelos nossos autores está sendo cuidadosamente inculcado no espirito dos futuros pequenos pianistas da Escola Chiaffarelli.

A audição effectuar-se-á no Salão Leopoldo Miguez, Escola Nacional de Musica, no proximo domingo, ás 15 horas.

NA PREFEITURA

Por acto do prefeito, de hontem, foi exonerado o bacharel Mario Reis, do cargo de official do gabinete do prefeito, visto ter sido nomeado para outro cargo municipal.

— Foi nomeado, hontem, por acto do prefeito, o bacharel Octavio de Campos Tourinho, para exercer as funcções de official de gabinete do prefeito.

— Pelo seu assistente militar, capitão Isolino Ulha, o prefeito fez-se representar na ceremonia da installação official do Instituto de Geographia e Historia Militar do Brasil, bem como, fez apresentar cumprimentos ao embaixador da Belgica, pela passagem do anniversario natalicio de s. m. o rei Leopoldo II.

— Por acto de hontem do prefeito, foi nomeado para exercer, em commissão, o cargo de director de Segurança, o dr. Lourenço Méga.

PAGAMENTOS

Serão pagas, hoje, as seguintes folhas de vencimentos:

Na 1ª Secção — Livros de ns. 78 a 85.

Na 2ª Secção — Livros 236, 287 a 304.

O interventor no Amazonas esteve na Agricultura

Foi hontem recebido em audiencia especial pelo ministro interino da Agricultura, senhor Carlos de Souza Duarte, o senhor Alvaro Maia, interventor no Estado do Amazonas.

Na conferencia havida, tratou-se de assumptos ligados com o incentivo da producção agricola daquelle Estado.

LIQUIDO ANTI-FEBRIL

Corta Impaludismo em 3 dias Resfriados em 1 dia

PRODUCTO 666

Em Favor do Pequeno Jornaleiro

A DESLUMBRANTE NOITE ARTISTICA, HOJE, NA QUINTA DA BOA VISTA, SOB O ALTO PATROCINIO DA SENHORA DARCY VARGAS

Bailados sobre as aguas serenas de um lago — Lindissimos fogos de artificio — Dansas ao ar livre — Alamedas cheias de luzes

Realiza-se hoje, á noite, na Quinta da Bôa Vista, o annunciado festival de arte em beneficio do Pequeno Jornaleiro, sob o alto patrocinio da senhora Darcy Vargas e promovido por um grupo de senhoras e senhorinhas da sociedade carioca.

O programma organizado e os preparativos já ultimados, com a cooperação de technicos e de artistas, preanunciam o melhor exito para essa elegante reunião, que constituirá, sem duvida, um acontecimento de repercussão inedita na vida social da cidade, pelo cunho de distincção e de esplendor artistico de que se vae revestir, attrahindo ao scenario suggestivo do antigo parque imperial, para instantes de verdadeiro encantamento, as figuras mais destacadas da elite carioca, dos circulos officiaes e diplomaticos desta capital.

BAILADOS E FOGOS POLICHROMICOS

O programma elaborado pela commissão directamente encarregada da organização do festival, alcançará aspectos de grande belleza. Será aberto com numeros de bailados executados pelo corpo de baile do Theatro Municipal, sob a direcção da senhora Maria Olenewa e gentilmente cedidos pelo governo da cidade.

Esses bailados realizar-se-ão de forma inedita, entre nós, dando-lhes ainda maior realce e interesse. No meio do tranquillo lago situado no centro do parque, foi armado amplo tablado, onde, ao som da grande orchestra do Theatro Municipal, regida pelo maestro Henrique Spedini, elles serão executados, constantes em sua maior parte de motivos bucolicos.

Reflectindo-se nas aguas serenas do lago e illuminadas indirectamente por projectores possantes, distribuidos habilmente nas frondes das arvores proximas, os movimentos graciosos das bailarinas adquirirão certamente o maior impressivo, permittindo um espectaculo empolgante pelos seus effeitos feericos e rythmicos.

Depois dos bailados, terá logar um segundo e egualmente interessante numero — a queima de lindissimos e raros fogos de artificio, que subirão aos céos da pequena ilha de pedra, tambem situada no lago central da Quinta. "Bouquets" fantasticos de flores coloridas e luminosas abrir-se-ão no escuro da noite, numa visão maravilhosamente espectacular.

DANSAS AO AR LIVRE

Outra attraente parte do programma está constituida pelas dansas ao ar livre. A commissão incumbida dos preparativos fez installar, sobre grande extensão da grama e cercado de arvores seculares, amplo tablado, destinado ás dansas dos convidados, ao som das duas excellentes orchestras typicas do Copacabana Palace, Casino Atlantico e de Benedicto Lacerda, e, tambem, da grande orchestra do Theatro Municipal, que, ainda sob a regencia do maestro Henrique Spedini, executará seleccionado repertorio.

O decorador Henrique Liberal, num retrato executado pelo pintor portuguez Eduado Malta

ILLUMINAÇÃO DO PARQUE

Todo o local reservado para a festa será primorosamente illuminado, inclusive as alamedas evocativas e amenas, que apresentarão aspectos fantasticos, verdadeiramente ineditos, por suas caprichosas e artisticas disposições.

Os preparativos foram feitos no sentido de que o scenario suggestivo e cheio de evocações do velho parque de tantas tradições imperiaes ostente-se com o mais vivo esplendor e deslumbramento de luzes.

A COMMISSÃO DE HONRA

A commissão de honra do festival em beneficio do Pequeno Jornaleiro é presidida pela senhora Darcy Vargas, que attendeu sollicita ao appello que lhe fôra dirigido por numerosas senhoras e senhorinhas da nossa sociedade, no sentido de patrocinar esse movimento em favor daquelles pequenos e humildes auxiliares da imprensa brasileira.

Na referida commissão ainda se destacam as sras. Oswaldo Aranha, Waldemar Falcão, Fernando Costa, Souza Costa, Eurico Dutra, Aristides Guilhem, Gustavo Capanema, Mendonça Lima, Filinto Muller e todas as embaixatrizes estrangeiras.

DECORAÇÃO

Festas de deslumbramento como essa, exigem sempre, além de musica, luz, dansas, canto e polichromia de fogos, a collaboração de uma arte de impressionante finura como a do decorador.

Ainda nesse ponto, foi feliz a commissão organizadora do grandioso festival, elegendo para dirigir a delicada tarefa da ornamentação artistica, do trecho escolhido, no parque tradicional, o sr. Henrique Liberal, figura de destaque da nossa elite social. Viajado e culto, conhecedor dos melhores circulos europeus, habituado ás visões magnificas da velha Paris dos grandes decoradores, o sr. Henrique Liberal revelou-se um artista esplendido no genero.

Primorosa distribuição das côres, dos jorros e caprichos feericos, do ornato das flores e dos symbolos; e muito gosto na orientação das installações, tablados, etc.; no aproveitamento do "decor" natural das arvores, das aguas e dos relvados. E assim deu o sr. Henrique Liberal a mais bella solução estetica á tarefa decorativa da Quinta da Bôa Vista, deixando seu nome ligado já ao exito que sem duvida assumirá a festa desta noite.

REQUISIÇÃO DE MESAS

As pessoas interessadas que ainda não reservaram mesas poderão fazel-o até ás 10 horas da manhã de hoje, na Casa James, á rua Alcindo Guanabara n. 26, ou no mesmo horario, pelo telephone 26-5792.

A commissão organizadora solicita aos que já adquiriram ingressos e ainda não os pagaram o obsequio de mandar resgatal-os até ás 17 horas de hoje, afim de evitar confusão á entrada. Os ingressos pagos receberão um carimbo especial, tendo sido ainda tomadas providencias no sentido de serem

(Conclue na 10ª. pagina)

Premiando a Abnegação de Um Tripulante do «Uruguay»

O marinheiro norte-americano salvou a vida de um estivador — A União dos Estivadores concedeu-lhe uma medalha

Por occasião da primeira escala do "Uruguay" no Rio a 3 deste mez, logo após as manobras de attracação, deu-se um facto que, no momento, passou como que desapercebido. Um dos estivadores designados para o serviço daquelle transatlantico, de nome Alfredo Silva, ao subir a bordo falseou o pé e caiu no mar em logar muito perigoso, isto é, entre o costado do navio e a amurada do cáes.

Na quéda fracturou um pé e levou forte pancada na cabeça, ficando desacordado por alguns minutos á tona da agua. O pobre trabalhador pereceria se não fosse a coragem e sangue frio de um dos tripulantes do "Uruguay" que, sem hesitar, lançou-se á agua, pondo a salvo o infeliz operario. Praticado o acto, o bravo marinheiro americano, com aquella fleugma natural de sua raça, singelamente retomou o serviço a bordo, como se nada houvesse acontecido. E a coisa passou, sem qualquer outra circumstancia digna de maior registo.

Assim, porém, não pensou o Syndicato União dos Operarios Estivadores do Rio de Janeiro, a que está filiado o trabalhador Alfredo Silva. Aquella associação deliberou manifestar a Clark Wyly — esse o nome do valente marinheiro — toda a gratidão da classe pelo bello acto que praticára. Como o "Uruguay" zarparia para o sul dentro de algumas horas, ficou estabelecido que essa manifestação se realizaria quando o vapor passasse pelo Rio, em sua viagem de regresso a Nova York, o que se verificou hontem.

A bordo do "Uruguay" compareceu, cerca de 15 horas, numerosa commissão do Syndicato dos Estivadores, da qual fazia parte seu presidente, sr. Luiz de Oliveira, e demais directores.

Deante de crescido numero de estivadores, no salão principal do moderno transatlantico, realizou-se uma cerimonia simples, mas muito tocante, á qual compareceram o commandante e officiaes do navio, os srs. Crocker e Anderson, da Moore-McCormack, agentes da "Frota da Boa Vizinhança".

Manifestando os sentimentos de gratidão da classe, falou o presidente da União, que offereceu ao marinheiro Clark Wyly uma medalha, com que os estivadores do Rio de Janeiro queriam deixar assignalado todo o seu reconhecimento pela coragem e abnegação de Wyly.

Em nome deste respondeu um official de bordo, prorompendo, então, os estivadores em vivas e aclamações ao homenageado, ao "Uruguay", sua tripulação e officialidade, bem como á "Frota da Boa Vizinhança".

Os officiaes do luxuoso barco mostraram-se muitos sensibilizados pelo bello gesto dos operarios brasileiros, pois a cerimonia, em sua singeleza, constituiu, de facto, uma manifestação bem expressiva de solidariedade, em que se confraternizaram operarios brasileiros e norte-americanos.

Corregedoria Geral da Justiça Fluminense

Importante provimento do desembargador Oldemar Pacheco — A respeito da cobrança dos emolumentos do casamento civil

Tendo o governo do sr. Ernani do Amaral Peixoto, interventor federal do Estado do Rio, pelo decreto nº. 610, de 14 do corrente mez, reduzido a taxa cobrada pela publicação obrigatoria dos editaes de proclama de casamento no "Diario Official" com o fim de diminuir as custas até então cobradas pelos officiaes do Registo Civil, o desembargador Oldemar Pacheco, Corregedor Geral da Justiça Fluminense, attendendo a innumeras queixas que sóbem ao Governo daquelle Estado e á Corregedoria, acerca dos serviços relativos ao casamento civil, seja quanto a diversas maneiras de interpretação da lei, seja quanto a diversidade da cobrança dos emolumentos cartorarios, fez expedir, de accôrdo com o interventor federal, sr. commandante Amaal Peixoto, empenhado que está nesse assumpto, o seguinte provimento geral:

"PROVIMENTO Nº. 12

ATTENDO a que, innumeras queixas e reclamações sóbem diariamente ao governo e a esta Corregedoria acerca dos esrviços relativos ao casamento civil, seja quanto a diversas maneiras de interpretação da lei, seja quanto a diversidade da cobrança dos emolumentos cartorários;

ATTENDENDO a que, por frouxidão ou negligencia, em algumas comarcas, os orgãos encarregados da fiscalização daquelles serviços permittem a cada official do Registo Civil uma tabella propria e formulas processuaes differentes;

ATTENDENDO a que, por isso mesmo, faz-se necessaria uma providencia que estabeleça a uniformidade dos ditos serviços e de sua remuneração em todo o territorio do Estado;

RECOMMENDO, em provimento geral, aos officiaes do Registo Civil:

a) — As formalidades preliminares que constituem o processo ordinario de habilitação de casamento são as que constam do art. 180 do Codigo Civil, independem de qualquer despacho do Juiz de Direito, o qual só intervem como orgão fiscalizador, ouvido o representante do M. P. ((**Art. 8c, § 1º, letra A, do decreto nº. 2.628, de 6 de agosto de 1931**);

b) — As peças instrumentaes da habilitação de casamento não estão sujeitas a sêllo, por força do artº. 30, nº. 25, do Decreto Federal nº. 14.339, de 1º de setembro de 1920;

c) — A prova equivalente á certidão de idade, a que se reporta o inciso I do art. 180 do Codigo Civil, é a de que trata o decreto federal nº. 773, de 20 de setembro de 1890 — e sómente é admissivel quando a prova de idade não puder ser extraida dos livros proprios, ou por falta do registo do nascimento, ou pelo desapparecimento do livro respectivo; é nesse caso, feita a prova suppletiva de idade, processada perante o Juiz de Direito (**Cit. Dec. nº. 2.628, art. 8º. § 1º Lebilitação (hm|o- . b R R R4 tra A)**. e sujeita apenas a meias custas, o Juiz coordenará que, em o cartorio do Registo Civil do domicilio do nubente, seja feito o seu registo de nascimento, e a certidão deste é que figurará nos autos da habilitação (**Reg. do Decº. Sed. nº. 18.542, de 24 de dezembro de 1928, art. 87**);

d) — As declarações de Estado, domicilio, e residencia actual dos contraentes serão feitas por estes proprios, convindo o abono de duas testemunhas idoneas, maiores, do conhecimento pessoal, do official do Registo Civil, que assim o certificará, modificado, nessa parte, o provimento nº. 10;

e) — As declarações sobre a não existencia de impedimentos que inhiba os contraentes de se casarem, firmadas por duas testemunhas idoneas, trarão sempre as firmas destas reconhecidas por tabellião publico, o mesmo acontecendo com as das testemunhas que abonarem as declarações de que cogita a letra anterior;

f- — Os editaes de proclamas, além de affixados na porta do cartorio onde a habilitação se processa, terão, igualmente, publicidade no orgão official do Estado, **Ex-vi**, do art. 4º do Reg. b a i x a d o com o decreto nº. 3.358, de 23 de setembro de 1935; porque esse decreto, attendendo a interesse publico, não contravêm ao disposto no art. 181 do Codigo Civil, de vez que a publicidade é essencia dos proclamas, para o fim de denunciar a pretenção dos nubentes e de proporcionar a quem souber de impedimentos ao casamento a opportunidade de apresental-os a tempo util;

g) — Sómente depois de decorrido o praso do edital, certificará o official a não existencia de impedimentos e, a seguir, fará o processo concluso ao Juiz de Casamentos, o qual, ouvido o parecer do promotor de Justiça, mandará, se nada houver em contrario, que se expeça aos nubentes a certidão

Desembargador Oldemar Pacheco

de habilitação, a qual terá validade por tres mezes, dentro dos quaes se requererá ao juiz a celebração do casamento, acto inteiramente gratuito, se realizado na sala das audiencias costumeiras do Juizo;

h) — As custas processuaes a que os officiaes do Registo Civil têm direito são as seguintes, na fórma do Regimento de Custas:

Autuação (Tab. XV, nº 5)	2$000
Certidões (Tab. XV nº. 9, C)	4$000
Edital (Tab. XV. nº. 21)	1$000
Registo edital	2$000
Termos da conclusão, data e vista (Tabella XV, nº. 26 A) . .	2$400
Rubrica e numeração de fls. (Tab. XV, nºs. 24 e 25)	2$600
Certidão de habilitação e raza (Tab. XV, nº 9 C)	3$000
Termo de casamento (Obs. 1ª da Tab. XV)	gratuito
Certidão do casamento e raza (Tab. XV, nº. 9, D)	5$000
Total	22$000

Se as partes obtiverem do Juiz a celebração do casamento fóra do cartorio ou da sala das audiencias, o official do Registo Civil receberá mais, pela diligencia: 15$000, na séde do districto; 25$000 fóra desse perimetro até 12 kilometros; e 40$000 além desse perimetro (Tab. XV, nº. 10 comb. com a Observ. 1) — Os emolumentos do Promotor de Justiça, **pagos em sello**, pelo parecer a que são obrigados em as habilitações de casamento, não passam de 6$000 (Tab. XI, nº. 9). Ao juiz do acto, celebrado fóra do cartorio ou de sua sala de audiencias, se computarão os emolumentos de 30$000 dentro do periodo urbano do districto, accrescidos de 10$000 por légua a mais, **cobrados tambem em sellos** (Tab. I nº. 6). O custo actual da publicação do edital de proclamas no "Diario Official" é de 5$000. Desse modo, nos termos das leis vigentes, um casamento em cuja habilitação não surjam incidentes, apresentados os documentos respectivos, com as firmas devidamente reconhecidas, custará aos nubentes, celebrado o acto em cartorio ou na sala das audiencias do Juizo, a importancia de 33$000, conforme deixei discriminado. Tudo o mais será excesivo como custas. Attenderei, por isso mesmo, a todas as reclamações fundamentadas nesse sentido, punindo os funccionarios que se excederem. A tabella acima exposta, bem como as instrucções contidas neste Provimento, devem ser rigorosamente observadas em todo o territorio do Estado. E' quanto recommendo a todos os officiaes do Registo Civil; recommendando, outrosim, aos drs. Juizes de Direito que as façam cumprir em suas comarcas. Officie-se ao sr. desembargador Procurador Geral do Estado para que se digne de fazer identica recommendação aos ds. Promotores de Justiça.

Registe-se e publique-se por tres vezes no "Diario de Justiça".

Nictheroy, 16 de novembro de 1938.

(a.) Oldemar Pacheco".

O Successo da Exposição Boscagli

Indio Nhambiquara, quadro de Boscagli

Conforme previamos, tem constituido um verdadeiro successo artistico a exposição que José Boscagli está realizando no salão nobre do Palace Hotel.

O illustre artista dedicou-se á nossa ethnographia indigena, genero em que vem produzindo quadros notaveis, pela excellencia da pintura assim como pela variedade da documentação reunida.

Sob esse aspecto, é das mais importantes a contribuição de José Boscagli á arte brasileira.

Na sua actual exposição, que permanecerá aberta até o começo de dezembro proximo, o velho mestre apresenta 58 quadros, 34 dos quaes sobre os nossos selvicolas. Muitos de seus retratos são admiraveis, destacando-se os dos caciques dos "Taurepans" e Piánocotós", assim como o "Tuchana", "Uaurá", do rio Xingu'.

José Boscagli é um artista verdadeiramente benemerito para a pintura ethnographica brasileira á qual se vem dedicando ha muitos annos. Seus indios guardam a expressão barbara da raça, que o pintor representa com enorme exactidão psychologica.

O successo da exposição vem sendo completo. Já foram vendidos mais de dez trabalhos, o que demonstra o interesse dos collecionadores pelos quadros admiraveis de Boscagli.

No Forte de Copacabana o capitão Miranda Corrêa

Foi transferido hontem, do quadro supplementar para o quadro ordinario, sendo classificado no 3.º G. A. C. e Forte de Copacabana, o capitão Affonso Henrique de Miranda Corrêa.

UNGUENTO DE EPHEDRINA COMPOSTO

Infallivel nos resfriados das crianças e adultos, catharro nasal, dores de cabeça e nevralgias. Para torceduras e musculos doloridos o allivio é immediato.

PRODUCTO 666

O commercio exterior da Dinamarca

REVISÃO DA LISTA DOS ARTIGOS SEM QUOTA

Segundo informações procedentes de Copenhague, o Ministerio do Commercio da Dinamarca, por intermedio da "Valuta Central", procedeu á revisão das listas de mercadorias importadas por aquelle paiz, para decidir quaes as que deviam passar da "lista presa" para a "lista livre".

O commercio importador, pela voz das suas associações, já havia préviamente apresentado ao governo um pedido de transferencia de mercadorias num valor de 235 milhões de corôas, que abrangia o café, as frutas frescas e em conserva, a farinha de trigo, os accessorios para automoveis, o fumo, os couros, o arroz, wisky e gin, e diversos artigos destinados ás construcções prediaes.

Entretanto, as unicas mercadorias favorecidas foram o fumo, os couros e as maçãs, cuja importação attingiu, em 1937, o valor de 37 milhões de corôas.

Disse a "Valuta Central" não lhe ter sido possivel ampliar mais a lista livre" devido a razões politico-commerciaes e tambem, em parte, para evitar a desoccupação, accrescentando haver-se verificado que a importação não sujeita a quotas começou a ser feita em detrimento da Inglaterra e da Allemanha e em beneficio de paizes cujos interesses commerciaes, na Dinamarca são de menor importancia, do que resultou uma diminuição sensivel das compras de productos agricolas nacionaes pela Allemanha.

No que se refere ao café, foi explicado que a sua passagem para a referida lista implicaria num augmento de 10 milhões de corôas nas compras de cafés finos e que isto não era aconselhavel num momento em que o mercado interno desse producto se acha bem abastecido.

Declarou ainda a "Valuta Central", que embora não tivesse sido possivel attender aos pedidos dos importadores, licenças extraordinarias seriam concedidas para um certo numero de mercadorias tidas como de primeira necessidade, de modo a ser evitada qualquer alta nos seus preços e que, para o periodo do Natal, quotas supplementares vão ser dadas para as frutas frescas.

Os papeis inserviveis do Ministerio da Viação

OS CÉGOS QUEREM COLLECTAL-OS

Tendo a União dos Cégos do Brasil solicitado ao ministro da Viação permissão afim de effectuar nas repartições daquella Secretaria de Estado a collecta de papeis inserviveis, determinou aquelle titular que fossem consultadas as repartições sob suas ordens sobre a possibilidade de ser attendido o pedido da referida instituição de caridade.

Doenças ano-rectaes
E DOS INTESTINOS
Dr. Lauro Borges
Tratamento das hemorrhoidas sem operações e sem dôr
RODRIGO SILVA, 11 — 5.º
22-1250

Passou pelo Rio o ex-chanceller argentino dr. Honoris Pueyrredon

Passageiro do "Argentina" passou hontem por este porto o dr. Honorio Pueyrredon, ex-ministro das Relações Exteriores da Argentina, que vem de desempenhar importante missão do seu governo na Europa e nos Estados Unidos.

A bordo, varias pessoas foram em visita ao diplomata argentino.

O ministro do Trabalho despachou no Departamento de Seguros e no Instituto de Technologia

O sr. Waldemar Falcão, ministro do Trabalho, despachou, hontem, no Departamento Nacional de Seguros Privados e Capitalização e no Instituto Nacional de Technologia, com os respectivos directores, srs. Edmundo Perry e Fonseca Costa.

Um Syndicato Maritimo do Piauhy presta homenagem ao chefe da Nação

Na data do anniversario da proclamação da Republica, o Syndicato dos Mestres e Praticos da Marinha Mercante, com séde em Parnahyba, Estado do Piauhy, prestou significativa manifestação ao presidente Getulio Vargas, inaugurando em sua séde social o retrato do chefe da Nação.

Vae ser remodelada a illuminação da Avenida Atlantica

Conforme acaba de ser communicado pelo Ministerio da Viação á Inspectoria Geral de Illuminação, a Prefeitura do Districto Federal approvou o orçamento apresentado pela Sociedade Anonyma do Gás para remodelação da illuminação publica da avenida Atlantica, nesta capital, ficando a cargo da mesma Prefeitura os serviços da respectiva reposição do calçamento.

O augmento do Imposto do Consumo sobre o café na França

Conforme já foi noticiado, o governo francez augmentou de 281 para 325 francos por quintal o imposto do consumo sobre o café. Esse augmento de 44 francos é, entretanto, compensado quasi integralmente pela recente reducção da taxa para a licença de importação, que passou de 90 a 50 francos por quintal.

O imposto de consumo incide sobre o café de todas as procedencias, inclusive o proveniente das colonias francezas.

Material offerecido para os Consultorios Medicos dos Jornalistas

Recebeu o Syndicato dos Jornalistas Profissionaes, para os seus consultorios medicos, que foram ante-hontem inaugurados com solennidade, da Casa Lohner S. A. e dos srs. Lutz Ferrando & Cia., ambos desta praça, apreciavel material de uso nas clinicas, ali a cargo de diversos medicos, inclusive instrumentos cirurgicos.

A's duas referidas firmas a directoria do Syndicato dos Jornalistas respondeu agradecendo a valiosa offerta.

O coronel Severino Prestes vae ser recepcionado pela "União dos escreventes do Ministerio da Guerra"

Haverá na "União dos Escreventes do Ministerio da Guerra", amanhã, 19 do corrente, sabbado, ás 14 horas, uma reunião de socios afim de eleger membros do Conselho Deliberativo; discutir o Estatuto e organizar o programma de recepção ao ten. cel. Severino Prestes Filho e inauguração do retrato de um grande chefe militar.

Hontem na Agricultura

O dr. Carlos de Souza Duarte, ministro interino da Agricultura, recebeu hontem em seu gabinete, as seguintes pessoas: Francisco Alves Costa, director interino do D. N. P. V.; Heitor Grillo, director da Escola de Agronomia; Adrião Caminha, director interino do Fomento da Producção Vegetal: Alvaro Maia, interventor no Amazonas; Lima Camara, director do Ensino Agricola; Barros Alcantara, director do S. T. C. e José Dolabella.

Transcorre hoje o 20.º anniversario da independencia da Lethonia

S. PAULO, 17 — Thanscorre amanhã, o 20º anniversario da Independencia da Lethonia, que será commemorado festivamente pela colonia daquelle paiz, aqui domiciliada.

O consulado da Lethonia, não dará, entretanto, a habitual recepção, por motivos de força maior. — (A. N.).

Monsenhor Ladeira successor temporario de Dom Duarte Leopoldo e Silva

COMO DECORREU A REUNIÃO DO CABIDO METROPOLITANO DE S. PAULO

S. PAULO, 17 — Reuniu-se, hoje, na egreja de Santa Ephygenia, cathedral provisoria de São Paulo, o Cabido Metropolitano, para eleição do vigario capitular que deverá responder pela Archidiocese, até a nomeação, pelo Papa, do Arcebispo Metropolitano, que succederá a D. Duarte Leopoldo e Silva.

O Cabido, que é composto de 9 membros, todos conegos capitulares da Archidiocese de São Paulo, reuniu-se sob a presidencia de Monsenhor Ladeira, em sessão secreta, a que compareceram mais os monsenhores Bastos, Manfredo Leite e os conegos Benedicto Pereira dos Santos, Nicolau Consentino, José Maria Fernandes e Manoel Freire, deixando de comparecer, por motivo de doença, monsenhor Benedicto Pereira Barros.

O escrutinio secreto resultou na escolha do vigario capitular João Evangelista Martins Ladeira, que logo depois, deante dos membros do Cabido prestou o juramento solenne sobre os evangelhos.

Para vigario-economo, foi escolhido monsenhor Nicolau Consentino.

O promotor condemnou o parocho

ESTE, PORÉM, IMPETROU "HABEAS-CORPUS"

BELLO HORIZONTE, 17 — A Camara Criminal da Côrte de Appellação em sua sessão de amanhã, deverá julgar um interessante pedido de "habeas-corpus". O padre Carlos de Gramer, vigario de Ipanema, realizou, a 10 de outubro ultimo, o casamento de Euclydes Lopes do Amarante com Maria Bonifacia de Jesus, antes do acto civil. O dr. Mario Gouvêa promotor daquella cidade, depois de uma denuncia contra o paracho, considerou-o incurso na pena e prisão cellular, de um a seis mezes e multa de cem a quinhentos mil réis, de accordo com o artigo 284 do Codigo Penal.

Tendo sido aceita a denuncia, o padre Carlos constituiu advogado o dr. Pero Aleixo, que acaba de impetrar "habeas-corpus" á Côrte de Appellação, sob fundamento de que é illegal e inutil o constrangimento que está soffrendo o vigario de Ipanema. — (A. N.)

A nova organização da Procuradoria dos Feitos da Fazenda Municipal

FIXADA A REMUNERAÇÃO DOS SEUS FUNCCIONARIOS E SUA APOSENTADORIA — COMO SE COMPORA' O QUADRO

Acaba de ser publicado no orgão official o decreto municipal n. 6.344, reorganizando os serviços e o quadro da Procuradoria dos Feitos da Fazenda Municipal, que pelo mesmo acto passou a denominar-se Procuradoria da Fazenda do Districto Federal. Dispõe o decreto que esse serviço juridico e contencioso será exercido por um procurador geral, nove procuradores, um secretario, oito adjuntos de procurador e seis avaliadores, além de uma Secretaria, composta de nove auxiliares da Procuradoria (denominação para os actuaes serventes) sob um protocollista, sete dactylographos, tres fieis e cinco serventes.

Depois de estabelecer as funcções de cada um desses funccionarios, o decreto declara, em seu artigo 8º: "A remuneração dos serventuarios da Procuradoria da Fazenda do Districto Federal que forem aposentados será calculada de accordo com a legislação vigente, na base da respectiva remuneração média mensal nos trinta e seis mezes anteriores a aposentadoria; não podendo, entretanto, exceder ás importancias mensaes de ..... 6:500$ para o procurador geral; 5:500$ para os procuradores; 5:000$ para o secretario, 4:500$ para os adjuntos de procurador; 3:000$ para os avaliadores e de 2:500$.. para os auxiliares da Procuradoria".

A seguir, no artigo 12º, dispõe: "As remunerações do procurador geral, dos procuradores, do secretario, dos adjuntos de procurador e dos avaliadores privativos da Procuradoria, sem prejuizo das custas que lhes cabem por força de lei federal, consistirão unicamente em percentagens, sobre o montante actual dos recolhimentos feitos de accordo com o artigo anterior, até o maximo de 15 mil contos de réis, e não podendo o total dessas percentagens, exceder a 12,05 %; assim distribuido: 0,75 para o procurador geral; 0,70 para cada um dos procuradores; 0,50 para o secretario; 0,40 para cada um dos adjuntos de procurador e 0,30 para cada um dos avaliadores".

Por ultimo, ainda sobre remunerações fixa o decreto os vencimentos dos auxiliares da Secretaria da seguinte forma: auxiliar de Procuradoria, ... [illegible]

Na Inglaterra o Rei Carol

AS VISITAS DO SOBERANO RUMAICO

LONDRES, 17 — O rei Carol da Rumania e o principe herdeiro Miguel inspeccionaram hoje, ao meio dia, as secções da arma aerea britannica, aquartelladas no aeroporto de Odiham, condado de Surrey.

A' chegada ao aeroporto dos illustres hospedes foram saudados pelo ministro da Aviação, sir. Kingsley Wood, pelo chefe do Estado Maior da Arma Aerea, sir. Cyril Newall e pelo commandante do aeroporto, que expuzeram os detalhes dos modernos aviões de caça e bombardeio. Depois de presenciarem alguns exercicios, o rei Carol e o principe Miguel seguiram para Longvalley Aldershot, onde inspeccionaram uma secção do exercito inglez. — (T. O.).

Foi operada a rainha Maud da Noruega

LONDRES, 17 — Recolhida, desde hontem, á uma casa de saude desta capital, foi hoje operada de appendicite, a Rainha Maud da Noruega.

O rei Haakon, que, hontem mesmo havia partido da Noruega, ao saber que sua augusta esposa enfermara gravemente, chegou hoje de manhã a esta capital, dirigindo-se directamente para a clinica onde se encontra a soberana.

O estado da enferma é satisfatorio. — (A. N.).

O Premio Nobel da Paz

CONQUISTOU-O O BUREAU NANSEN, DE GENEBRA

OSLO, 17 — O Premio Nobel da Paz foi concedido ao Bureau Nansen, de Genebra. O Bureau Internacional Nansen, para os refugiados é filiado á Sociedade das Nações e foi-lhe dado esse nome em honra do fallecido Fridtjof Nansen alto commissario do organismo genebrino para os refugiados, e que auxiliou varias centenas de milhares de refugiados russos brancos, armenios, gregos e assyrio-chaldeus depois da guerra.

O Bureau, que é actualmente presidido pelo juiz Michel Hansen, da Noruega, deve ... [illegible]

Chamados á Directoria do Recrutamento

Estão sendo chamados com urgencia á Directoria de Recrutamento, o aspirante a official da Reserva Manoel Reis Gonçalves Salvador, á R-3; cidadão Helio Bezerra do Amaral, sorteado Pedro Canuto Emerenciano e o reservista Gladstone Caetano, á R-2, todos para tratarem de assumptos de seus interesses.

Homenageado, em Nazareth, o presidente Getulio Vargas

O Syndicato dos Carregadores de Nazareth, Bahia, segundo communicação dirigida ao ministro do Trabalho, inaugurou, em sua séde, o retrato do presidente Getulio Vargas, na data commemorativa do anniversario da proclamação da Republica, sob vibrantes applausos da massa operaria presente á solennidade.

Tiro de Guerra do America F. Club

ENTREGA DOS CERTIFICADOS AOS NOVOS RESERVISTAS

Realiza-se amanhã, sabbado, 19 do corrente, ás 20 horas, no salão de festas do America F. Club, a cerimonia da entrega dos certificados aos reservistas que completaram o curso no Tiro de Guerra desse club (E. I. M. 311). Após essa cerimonia será realizado um baile em homenagem á Escola Militar.

Traje de rigor ou branco completo.

Conferenciaram com o ministro do Trabalho

Em conferencia com o ministro do Trabalho estiveram hontem em seu gabinete o ministro Paranhos do Rio Branco e o capitão Punaro Bley, interventor federal no Espirito Santo.

CIGARROS
ASTORIA
TYPO AMERICANO
MAÇO 800 Rs.
Cia. Souza Cruz

Pago o primeiro premio das apolices mineiras

BELLO HORIZONTE, 17 — O Banco Commercio e Industria de Minas Geraes, pagou o primeiro premio das apolices mineiras da serie B. O premio de mil contos coube ao sr. Affonso Edmundo Ulrick Pavie, residente em Itamarandiba, possuidor da apolice 1.665.537, que foi paga mediante procuração ao filho do contemplado, sr. José Pavie. — (A. N.)

RAIOS X
EXAMES RADIOLOGICOS EM RESIDENCIA
Drs. Victor Côrtes
— E —
Carlos Campos
Diariamente, de 9 ás 14 e 14 ás 18 horas
R. Araujo Porto Alegre, 70-9.º andar
Esquina de Mexico
Tel.: 22-5330

Concurso de Calculistas e Metereologistas

AS PROVAS DE MATHEMATICA TERÃO LOGAR DEPOIS DE AMANHÃ NO INSTITUTO DE EDUCAÇÃO

Terão inicio, depois de amanhã, dia 20, ás 8 horas, as provas de mathematica (1ª parte) dos concursos de calculistas e metereologistas mandadas realizar pelo Departamento Administrativo do Serviço Publico.

As referidas provas realizar-se-ão no Instituto de Educação, á rua Mariz e Barros.

Patente n. 22.700

Momsen & Harris, Agente Official da Propriedade Industrial, estabelecida á praça Mauá, n. 7, 18º, nesta cidade, encarrega-se de promover o emprego de "Os melhoramentos introduzidos na invenção de **"Aperfeiçoamentos em methodo e apparelho de encolher tecidos"**, que faz objecto da patente vinte mil e quarenta e nove", privilegiados pela patente supra exarada, de propriedade da **Cluett, Peabody & Co., Inc.**, estabelecida em Nova York, Estados Unidos da America.

Director interino para o C. P. O. R. da 5.ª R. M.

Para servir interinamente como director do Centro de Preparação de Officiaes da Reserva da 5.ª Região Militar, foi designado o capitão Emmanuel Adauto Pereira de Mello.

QUINTA DA BOA VISTA
Baile em beneficio da Casa do Pequeno Jornaleiro
AVISO
ATTENDENDO A GRANDE PROCURA E PARA FACILITAR O SERVIÇO PEDE-SE A TODOS OS PORTADORES DOS BILHETES AINDA NÃO PAGOS DE FAZEL-O ATE' A'S 5 HORAS DA TARDE Á RUA ALCINDO GUANABARA NUMERO 26-CASA JAMES — CINELANDIA

20:335$000

Para os leitores do DIARIO CARIOCA

Sem mappas e sem dispendio de um real

E' O NOSSO PRESENTE DE ANNO BOM

SORTEIO EM 31 DE DEZEMBRO DESTE ANNO

1.° Premio — Um terreno prompto para construcção na aprazivel Ilha do Governador no valor de	5:212$500
2.° Premio — Idem, no valor de	5:122$500
3.° Premio — Um Carnet de Credito dos grandes estabelecimentos da "A Capital" no valor de	3:000$000
4.° Premio — Um Carnet de Credito da "A Capital" no valor de	1:000$000
5.° Premio — Idem no valor de	1:000$000
6.° Idem, idem no valor de	500$000
7.° Idem, idem, no valor de	500$000
8.° Idem, idem, no valor de	500$000
9.° Idem, idem, no valor de	500$000
10.° ao 39.° — 30 Carnets da "A Capital no valor de 100$ cada	3:000$000

20:335$000 EM 39 PREMIOS

Condições:

Bastará que o nosso leitor colleccione 10 coupons de numeros differentes para trocal-os por um cartão numerado para o Sorteio. Os coupons serão publicados diariamente a partir de 1.° de Novembro até 30 de Dezembro.

A troca será iniciada em 14 de Novembro das 12 ás 18 horas na redacção do DIARIO CARIOCA na Praça Tiradentes, 77 e irá até 30 de Dezembro.

OS CARNETS DA "A CAPITAL"

Os grandes estabelecimentos da firma S. Carvalho & Cia. isto é "A Capital" (Avenida esquina de Ouvidor e 7 Setembro, esq. de Gonçalves Dias) possuem os melhores e mais variados artigos para senhoras, cavalheiros e jovens — Os seus Carnets de Credito são já sobejamente conhecidos do publico carioca e dos Estados proximos — O DIARIO CARIOCA offerecendo 10 contos em Carnets de "A Capital" offerece de facto um regio e utilissimo presente aos seus leitores. Ali os nossos leitores encontrarão: *Secção de Alfaiataria sob medida* — Ternos em casemiras, linhos, tropical, smoking, casacas, dinner-jackets, etc., capas de gabardine e de borracha, guarda-chuvas, etc.

Secção de Camisarias — Camisas americanas, italianas, francezas, etc., em todos os tecidos, em todos os padrões — Cuecas, pyjamas modernos, lenços, meias francesas, americanas e nacionaes, grande sortimento de gravatas estrangeiras e nacionaes; ligas, cintos suspensorios, etc.

Secção de Senhoras — Tecidos em seda, lã e algodão, nacionaes e estrangeiros, estampados francezes.

Secção completa de lingerie — Luvaria — Grande variedade de Bolsas — Secção completa de malharia e artigos para banhos de mar — Capas de borracha, galochas e guarda-chuvas modernos — Objectos de adorno e para presentes.

TODOS OS COUPONS JA' PUBLICADOS DE NOSSO CONCURSO MENSAL, AINDA NÃO TROCADOS, SERÃO VALIDOS PARA O PROXIMO SORTEIO

Novembro-1938
Coupon N.
15
BRINDE DO
DIARIO CARIOCA
GRATIS

Aos interessados do interior nos Brindes do

DIARIO CARIOCA

Para que possam, com a maior brevidade, ser attendidos, queiram enviar-nos um enveloppe sellado, subscriptando o nome do concorrente, a rua, a cidade e o Estado.

Porte simples	$400
Porte registado	1$200
Porte expresso	1$600

Escrevam no enveloppe a palavra "BRINDE" para serem attendidos promptamente.

A Argentina na Conferencia de Lima

O CHANCELLER CANTILLO FIXA A ORIENTAÇÃO DA DELEGAÇÃO DO PAIZ AMIGO

Não formará ao lado de "blócos"

BUENOS AIRES, 17 — O chanceller Cantillo fixou para a imprensa as linhas mestras da orientação que a delegação da Argentina seguirá na Conferencia Pan-Americana de Lima.

A delegação argentina manterá naquelle conclave uma posição extremamente reservada quanto á politica de allianças, defensivas ou outras entre as nações da America. "A Republica Argentina", disse o senhor Cantillo, continuará seguindo a sua politica tradicional, tendente a cada vez mais fortalecer os laços de solidariedade entre os paizes da America, mas sem com isso prejudicar o caracter universalistico da sua politica. Essa solidariedade não irá até á organização prévia de tratados militares ou allianças. Ao contrario, combateremos qualquer iniciativa nesse sentido, porque estamos certos que se jamais surgir a occasião de defender os interesses dos paizes da America, conseguiremos realizar obra interessante, que produzirá o effeito desejado pelos partidarios de allianças. A Argentina continuará a seguir os accôrdos sobre consultas mutuas, combinados e estimulados, aliás por proposta da Argentina, na ultima Conferencia Pan-Americana de Buenos Aires".

Sabe-se tambem que a delegação argentina á Conferencia de Lima, além da primeira parte do programma da Conferencia que abrange a "organização da paz", com os pontos secundarios da "criação da Côrte Inter-Americana de Justiça Internacional" e a "Liga das Nações Americanas", defenderá tambem o ponto de vista de que nesse sentido não poderá assignar accôrdos definitivos. O ponto de vista argentino accentúa bem que a chancellaria de Buenos Aires combaterá qualquer medida que pretenda cercear a sua propria independencia por meio de allianças e accôrdos de qualquer natureza. E essa attitude será mantida estrictamente com referencia á proclamação do presidente Roosevelt, em bem da conclusão de uma alliança defensiva panamericana. Os interesses da Argentina, segundo o sr. José Maria Cantillo deu bem entender, são contrarios a esse genero de compromissos. De um modo geral, considera-se a proxima Oitava Conferencia Pan-Americana de Lima, na qual estarão representadas 21 nações, como a mais importante de quantas se realizaram até agora. E isto devido ao momento internacional que vivemos. — (T. O.).

O Conselho Nacional de Educação e o Esperanto nas Escolas

Em sessão de 11 deste mez o Conselho Nacional de Educação deu parecer favoravel ao ensino obrigatorio do esperanto nas escolas publicas do Brasil, medida de grande alcance patriotico, por isso que gradativamente libertará a mocidade do estudo obrigatorio de linguas estrangeiras.

A's pessoas que desejem esclarecer-se melhor sobre o assumpto, recommendamos a leitura do livrinho "Essencia e futuro da idéa de lingua internacional" que se acha á venda em todas as livrarias, e para o estudo do idioma, sem auxilio de professor, os seguintes: "Esperanto sem mestre" 4$, e Esperanto-Modelo" 5$, edições da Livraria da Federação, Av. Passos, 30, Rio de Janeiro.

Dr. Oswaldo Barbosa
PROF. DE CLINICA MEDICA DA FACULDADE DE MEDICINA DO PARA'
Doenças do figado, estomago, pulmões e coração
Installações completas de electricidade medica, raio X, alta frequencia, banhos hydro-electricos e de luz, raios infra-vermelhos e ultra-violetas.
EXAMES DE LABORATORIO
CONSULTORIO, 7 de Setembro, 135, 3.° and.-22-.598.
RESIDENCIA — Rua Paulino Fernandes, 82 — Botafogo — 26-2231

Nova Estrategia Economica

A acção da Allemanha e da Inglaterra — A resposta da Grã-Bretanha

LONDRES, 17 — Serviço Especial — Em artigo de columna e meia o perito em assumptos commerciaes do "Times" aprecia hoje a posição economica de grande potencia desenvolvida pela Allemanha desde 1933.

O artigo traz o titulo de "Alvos commerciaes da Allemanha" e começa apontando o facto de que terminada a Conferencia de Munich, o fabricante e o negociante inglez tambem se encontram deante de modificações que exigem uma attitude corajosa e decidida. Sem duvida alguma, a Allemanha saiu da Conferencia de Munich como potencia de extraordinaria supremacia, tanto no terreno militar como no terreno politico.

A RESPOSTA DA INGLATERRA

A uma tal situação a Inglaterra deverá responder por uma politica de paz, orientada no sentido de fazer desapparecer todas as divergencias, sem esquecer, porém, o aperfeiçoamento do seu programma de rearmamento.

Do ponto de vista economico, torna-se necessario constatar até que ponto a politica do sr. Neville Chamberlain pode ser executada em assumptos commerciaes. A Inglaterra deve reconhecer como facto consummado de que a Allemanha está plenamente decidida a conquistar, em determinadas regiões do mundo, uma situação privilegiada para o seu commercio, accrescendo a circumstancia de que a sua posição de hoje é muito mais favoravel do que a que precedeu a Grande Guerra.

NA LINHA DA TRADIÇÃO IMPERIAL

O Terceiro Reich conseguiu uma magnifica possibilidade de proseguir a tradicional politica dos seus antecessores imperiaes graças á situação politica privilegiada decorrente da neutralização da Tchecoslovaquia como possivel concorrente politico e economico. O exito, porém, da politica allemã vae depender, na sua maior extensão, do emprego da dynamica nacional-socialista nesse novo campo do commercio mundial, onde a Allemanha pretende se collocar sem contestação como potencia economica de primeira ordem.

UMA NOVA ESTRATEGIA ECONOMICA

O autor do artigo accentúa que a Allemanha emprega actualmente uma nova fórma de estrategia economica, que está merecendo todo o mais acurado estudo dos inglezes para que a compreendam perfeitamente. E' erro estabelecer uma differença entre a fórma politica e a doutrina economica da Allemanha. O povo e a nação constituem uma coisa só no Terceiro Reich. Por esse facto não ter sido até agora reconhecido foi que muitos laboraram em erro, fazendo supposições falsas sobre a estabilidade do systema economico nacional-socialista. No Estado nacional-socialista nunca seria possivel um "fracasso economico". A mobilização de todas as forças auxiliares da Allemanha torna-lhe possivel realizar o seu commercio exterior em bases orientadas por caminhos completamente novos. O Estado apparece como o unico intermediario entre a exportação e a importação. E' exactamente ahi que se encontra a força principal da Allemanha na campanha que ella vae realizar".

AS MATERIAS PRIMAS

O perito do "Times" aborda em seguida a momentosa questão das materias primas, dizendo: "Não tivessem faltado as materias primas nem as divisas para poder compral-as, a Allemanha nunca teria empregado seus conhecidos methodos de intercambio de mercadorias que, no inicio nos pareceram tão pouco habeis, e que sómente mais tarde conduziram á realização de convenios a longo prazo, resultando em fartos lucros. Foi dahi que nasceram, mais tarde, na Allemanha, as relações sãs entre a importação e a exportação".

AS RESERVAS DE TRABALHO

As reservas de trabalho da Allemanha haviam sido consideravelmente fortalecidas pelo vulto realmente colossal dos meios com que se atacou de frente o problema do rearmamento e o de obras publicas immensas.

Dahi, o completo desapparecimento dos desoccupados na Allemanha. Veiu o Plano Quadriennal, nesse mesmo quadro de organizações. Se é bem verdade que a sua necessidade se impoz do ponto de vista militar, é certo tambem que esse Plano, na sua realização em movimento provocou o augmento e a majoração da capacidade industrial no sector da industria pesada da Allemanha. E esse facto tornava-se de tanto maior importancia quanto a questão primordial da vida economica do paiz se baseava no intercambio internacional de mercadorias. Além do mais, a Allemanha foi desde sempre o grande lutador pelo fabrico de materias syntheticas, produzindo benzina, gazolina, aluminio, misturas de magnesio e productos auxiliares no emprego do cock e da borracha artificial.

EM RESUMO

"E' esse, diz o articulista do "Times", o aspecto da nação que se encontra no limiar duma nova carreira pacifica de desenvolvimento do seu commercio exterior, nação que com olhar firme e decidido encara para o riquissimo Valle do Danubio e para mais além. E' difficil de imaginar as fórmas que tomará o desenvolvimento economico da Allemanha. E' bem verdade que o Reich não possue dinheiro para empatar no estrangeiro. Mas a Allemanha possue um operariado technico admiravelmente preparado e possue tambem uma cultura technica sem egual e o perfeito controle centralizado de todas essas actividades que realiza e imagina os planos mais audaciosos. E não se esqueça que a Allemanha realizou as mais duras experiencias nos ultimos annos da Grande Guerra, tornando possivel ao seu novo tomar sobre os hombros as mais pesadas tarefas, com enthusiasmo e disciplina, empreendendo qualquer nova jornada desde que tenha a certeza da realização das suas esperanças. Mas, os arados da Allemanha convertidos em armas de guerra não serão menos vigorosos".

A Situação da Politica Franceza

CONSEQUENCIAS DO DISCURSO DE DALADIER

A attitude dos socialistas

PARIS, 17 — A situação politica interna franceza aclarou-se algo, na noite passada, depois do discurso do primeiro ministro Daladier, perante o comité executivo do partido radical-socialista, na qual o chefe do governo expressou o seu desejo de prorogar o actual periodo de legislatura por um ou dois annos, com a condição de que, por uma simultanea ampliação do governo, e estabilidade do gabinete fique absolutamente assegurado.

Ao que se affirma, o primeiro ministro, em vista da attitude hostil dos socialistas, referentes ás medidas de emergencia, pretende agora sómente effectuar um alargamento do gabinete, para a direita, o que se dará immediatamente depois do reinicio das sessões do parlamento. Correm rumores, de que entrarão no governo como ministros do estado um representante da Alliança Democratica, provavelmente o ex-primeiro ministro Pietri, e dois representantes da União Republicana, falando-se nos nomes dos srs. Luiz Marin e Fernando Lourent.

Essa ampliação, porém, só tornar-se-á realidade, se o governo obtiver a maioria, no primeiro debate sobre a politica geral na Camara. Em caso contrario, o sr. Daladier pretenderia dissolver a Camara e convocar novas eleições, medidas com as quaes o Senado, ao que se assegura, estaria de pleno accordo.

Um grupo de deputados da direita empreendeu hontem um passo secreto, junto ao ministro das Finanças, sr. Paul Raynaud, para communicar-lhe que os partidos da direita estão dispostos a votarem em favor do governo, caso a prorogação da legislatura fique assegurada.

O grupo Marin approvou, ademais, na sua sessão de hontem, uma resolução, na qual se declara favoravel á uma collaboração com o governo, sob certas condições as quaes são as seguintes: o governo ha de se apoiar na nova maioria, que já delineou nas ultimas votações da Camara; o periodo da actual legislatura será prorogado; será realizada a reforma eleitoral; e finalmente, exigem-se medidas energicas, a serem adoptadas contra os communistas. — (T. O.).

Associação Paulista de Propaganda

Em reunião conjunta da directoria da A. P. P. e das commissões em actividade para diversos fins, foram decidias varias iniciativas e interesse para o ramo de propaganda.

Está marcado para o proximo dia 22 do corrente, no salão da Associação Paulista de Imprensa gentilmente cedido, a conferencia que sob o thema de "Historia da Propaganda", realizará o dr. Antonio Piccarolo, professor da Univesidade de S. Paulo.

De accordo com a Associação Brasileira de Propaganda, da capital da Republica, a exemplo do que farão a Associação de Jefes de Propaganda de Buenos Aires e outros gremios de propaganda do continente, a A. P. P. prepara varios actos para a commemoração do Dia da Propaganda, que transcorre em 4 de dezembro.

A A. P. P. está promovendo o recenseamento dos elementos que em S. Paulo se dedicam ao ramo de propaganda em todas as suas modalidades. Para esse fim, foi distribuido um questionario a todas as empresas de propaganda, varias das quaes já o devolveram devidamente preenchido.

Outra iniciativa que está em organização pela A. P. P. é uma exposição de propaganda, interessando tambem as artes graphicas e a imprensa.

Daladier affirma que, em absoluto, recuará

IMPORTANTES DECLARAÇÕES DO PRIMEIRO MINISTRO FRANCEZ

Uma moção de solidariedade

PARIS, 17 — Perante o comité executivo do partido radical-socialista, o primeiro ministro Daladier, fez na noite de hontem um resumo da actual politica interna e externa da França, declarando que nem as criticas, nem a opposição de determinados circulos, contra os decretos de emergencia, impedil-o-iam continuar a obra emprehendida, que executará, ate o fim, sem desfallecimentos. Referindo-se ao imposto sobre certos comestiveis, o chefe do governo affirmou que, por exemplo na Italia e na Allemanha, numerosos viveres são muito mais caros, do que na França, custando alguns tres vezes mais.

O sr. Daladier declarou ainda que está se observando uma notavel melhoria na situação internacional, não devendo, todavia, ser poupados nenhum esforços, que visem a reconstrucção economica e financeira da França.

Respondendo a uma interpellação, declarou que o governo não considera necessario convocar o parlamento, antes do dia seis de dezembro.

Após um outro debate, o comité executivo votou uma resolução, declarando-se solidario com o primeiro ministro a quem reaffirma o seu apoio incondicional. — (T. O.).

LIVRARIA ALVES
Livros collegiaes e academicos

O Pequeno Jornaleiro

Ha na cidade um grupo de trabalhadores que vive na sympathia e na estima da sua população e constitue um patrimonio da sua vida quotidiana: a dos vendedores dos jornaes. O nosso povo já se acostumou a ver esse bando alegre de meninos, a sobraçar jornaes e revistas, apregoando-os, vendendo-os, fazendo acrobacias nos bondes e nos omnibus. Nenhum desses meninos apresenta no semblante o signal de uma tristeza, ou de desgosto da vida. E' que elles, mais do que ninguem, sabem applicar á sua ardua profissão a philosophia do "Mal Secreto", o maravilhoso e perfeito soneto de Raymundo Corrêa. Quem os vê, como elles se apresentam, nas ruas da cidade, não conhece os grandes dramas que se desenrolam nos seus interiores. Sómente quem vive nos meios jornalisticos conhece a tragedia dos vendedores de jornaes, os aspectos desoladores da sua intimidade, a miseria que os cerca por todos os lados.

* * *

A festa de hoje, na Quinta da Boa Vista, sob o patrocinio da senhora Darcy Vargas, tem, por tudo, uma alta e expressiva significação. A illustre dama brasileira idealizou a construcção da Casa do Pequeno Vendedor de Jornaes. A iniciativa generosa da esposa do presidente da Republica conta com o apoio de um selecto grupo de senhoras da nossa melhor sociedade. Pela nobreza do ideal que essa iniciativa comporta, póde-se dizer que está ella victoriosa. Não ha no Rio quem negue seu apoio á fundação da Casa que abrigará os pequenos jornaleiros. E' preciso, porém que se diga que a festa de hoje é tambem uma festa da imprensa. O pequeno vendedor de jornaes está tão intimamente ligado á vida das empresas jornalisticas que essas não podem deixar de dar á idéa o seu maior e mais valioso apoio. Nenhum orgão da imprensa carioca fugirá ao cumprimento desse dever de reconhecimento e de humanidade. Aliás, a sympathia que cerca a classe dos jornaleiros da cidade, representa, acima de tudo, um acto de justiça.

* * *

Hontem, o jornalista J. E. de Macedo Soares, fixou num artigo magnifico o papel do pequeno jornaleiro dentro da sociedade. E' desse artigo, o topico abaixo: "A senhora dona Darcy Vargas vae dar um tecto aos pequenos vendedores de jornaes; pois essa grande dama ainda não viu alta madrugada os seus protegidos dormindo ao relento, ou encolhidos entre bobinas de papel, cheios de fome e de cansaço, no ambiente venenoso das officinas graphicas, cochilando á espera da tiragem dos grandes jornaes. Muitos delles perderam a noção da casa, alimentam-se de restos, não sabem o que é comida quente servida na mesa mais pobre e desolada. A miseria da infancia que trabalha no Rio de Janeiro, especialmente nesse trabalho bohemio nas ruas — é um drama pungente, indisivel.

A caridade, a diligencia, a tenacidade e o prestigio da senhora Getulio Vargas e suas illustres companheiras muito poderão colher numa seára esquecida de Deus."

* * *

Ahi está, em lapidar linguagem a existencia do pequeno vendedor de jornaes. A verdade dura e verdadeira. O drama immenso que representam esses meninos no palco tumultuoso da vida brasileira. E' preciso conhecer todos esses detalhes para que se possa avaliar a grandeza da obra idealizada pela sra. Darcy Vargas. Ahi está uma bella attitude de generosidade — digamos de justiça social — que merece todo o apoio da nossa população.

A Desoccupação, o Fantasma Negro da Inglaterra

ERIC NIGHT — *(Jornalista norte-americano)*

Aquelles valles da Grã Bretanha foram alegres no passado, e sua fórma de vida parecia immutavel. Nas cidades estavam os centros culturaes, porém a verdadeira riqueza vinha das terras cultivadas pelos camponezes.

Mas, com o tempo, appareceram novas riquezas, os mineraes escondidos no seio da terra, e o homem que a possuia cedeu-a a outros que proporcionaram o capital e a machinaria para sua exploração.

Os camponezes abandonaram o arado pelo trabalho nas minas, contentes porque a nova tarefa lhes proporcionava horas mais longas de descanso e commodidades maiores decorrentes dos salarios mais altos. Eram necessarios mais homens, e chegaram os escocezes, gallezes e irlandezes. Parecia que aquella prosperidade se engrandeceria sempre, constantemente, e não acabaria nunca.

E contudo, terminou. As fabricas permaneceram silenciosas, as chaminés não fumegavam, e sobre a terra ennegrecida pelo carvão, está crescendo outra vez a herva, como se a natureza tivesse o proposito de voltar ao passado numa legitima reivindicação de seus direitos.

Mas para os homens não é tão facil voltar ao passado. Naquellas povoações esquecidas, o povo ainda espera. A industria o desherdou, e a terra abandonada não voltará a recolhel-os. Ninguem quer aquelles pobres homens, ninguem precisa delles, e elles vivem de pequenos expedientes. Os filhos nascem, crescem e se casam mantidos por essa maneira precaria, e têm por sua vez mais filhos... que deverão comer dos mesmos recursos.

A vida em Londres é alegre... mas sómente em Londres. O viajante contempla a animação da grande metropole, cheio de admiração... até que presencia um desfile de mineiros do Paiz de Galles que vieram até Londres pedir pão.

Os inglezes se compadecem dos norte-americanos porque têm dez milhões de desoccupados, ao passo que na Grã Bretanha a crise da falta de trabalho só attinge a cinco por cento da população.

Mas esses cinco por cento significam dois milhões de desoccupados... dos quaes dependem seis milhões de pessoas. E todos têm que viver dos subsidios do governo e daquelles magros expedientes, porque pertencem á classe conhecida como "impossivel de se occupar".

Esta gente vive em "areas especiaes", em differentes regiões da Inglaterra, em povoados onde antes existiam grandes minas ou fabricas importantes. Mas a competição hindú e japoneza cortou as exportações, e a gente vive esperando tempos melhores que não chegam.

Por que não voltam as grandes industrias?

A verdade é que a industria já necessita de centros economicos e industriaes em que possam se converter aquelles verdes campos. As exigencias da guerra mundial mantevi-os artificialmente, mas hoje o carvão já não é a suprema potencia. E desde que os modernos systemas electricos impedem a industria das minas de carvão, o capital se transportou para outras regiões.

Mas a mão de obra não é movel como o capital, e os operarios continuam esperando deante das portas fechadas das fabricas. O problema britannico não sómente de desoccupação, mas sobretudo de paralyzia economica e social, mal que nos ultimos tempos tem atacado povos inteiros e grandes massas da população.

Um exemplo typico dasta morte industrial, é a cidade de Jarrow, situada em Durham, outróra uma das regiões productoras de maior riqueza. Tomando um trem em Newcastle, chega-se a ella em meia hora, e apenas se desce á plataforma, começa-se a sentir o que occorre. Não ha ninguem na estação. Nem pessoas esperando viajantes, nem carregadores... Na cidade não ha ruido de trafego, nem automoveis. Sómente homens parados nas esquinas, sem falar, sem olhar sequer para as raparigas...

Pela manhã, esses homens se levantam para passar outro dia sem trabalho. Vêem como seus filhos vão para a escola, observam as esposas entregues ás tarefas domesticas sentados numa cadeira, até que suas mulheres, cansadas até o desespero de terem durante o dia todo um homem dentro de casa, lhes pedem que salam para dar uma volta. E então vão até uma esquina e ali ficam, em silencio.

Jarrow tem uma população de 33.000 pessoas. Nos bons tempos, a fabrica Palmer empregava 8.000 homens, quasi toda a população operaria.

Quando perguntei porque tinham fechado a fabrica Palmer, um funccionario inglez respondeu:

— Não foi fechada precisamente... Tudo isto faz parte da esterilyzação da industria super-abundante.

E isto realmente parece differente.

Quando se está em Jarrow, parece que não se tem direito de pedir um aposento, num hotel, nem um banho quente. Quando se vae jantar, não se tem appetite, e a idéa de ir ao cinema parece até criminosa.

Os subsidios governamentaes só chegam para um pouco de assado aos domingos, pois durante o resto da semana a alimentação se compõe de pão, margarina, leite e chá. E nessas areas de desoccupação o appetite é tão grande quanto o orgulho.

Um dia, estava falando das condições de vida numa casa de desoccupados que visitei, construida pelo governo nos arredores da cidade. O marido me dizia:

— Pelo menos aqui temos ar puro, e isso é uma grande coisa para os filhos...

A mulher se voltou e, olhando com frieza exclamou:

— Ar puro, hein? Vou dizer-te para que serve o teu ar puro! Unicamente para dar mais appetite aos meninos! Esta manhã meu filho tinha para almoçar tres pedaços de pão, e sabem o que aconteceu? — e fez uma pausa dramatica para accrescentar em seguida: — Queria outro pedaço de pão!

Naturalmente, a maioria dos meninos é doente de rachitismo ou anemia. A resposta dos medicos é sempre a mesma: precisam de leite. Mas, como poderiam compral-o seus paes, que vivem da estreita ajuda do subsidio governamental?

A Grã Bretanha tem que fazer frente ao problema da diminuição de sua verdadeira riqueza: a saude e o moral dos homens e mulheres da geração que começa.

Já não se trata do problema da falta de trabalho unicamente, porém de um outro de proporções gigantescas: o de curar a enfermidade social e nacional que afflige essas multidões de quasi famintos.

TOPICOS

PETROLEO
A' VISTA...

NÃO ha muitos mezes, veiu ao Brasil um technico americano em pesquisas de petroleo. Convidado pelo sr. Guilherme Guinle, elle visitou o campo de Itaparica, na Bahia, examinando detidamente o local bem como os apparelhos de perfuração ali existentes. As conclusões a que chegou esse especialista no assumpto foram pessimistas quanto ao exito dos nossos esforços no sentido de extrair petroleo. Não que deixe de existir reserva de "ouro negro" no nosso sub-solo. Tudo indica que possuimos grandes lençóes petroliferos. Mesmo em Itaparica, bem proximo ao mar, as prospecções feitas accusam indicios vehementes do precioso combustivel. O que nos faltam são sondas adequadas. As que possuimos — no seu entender — não preenchem sua finalidade, por absoletas. Foi isso o que disse o technico americano, accrescentando que, se quizessemos adquirir material moderno e efficiente, faria jorrar petroleo em varios pontos do territorio nacional. Trata-se de uma autoridade de grande prestigio na especialidade. Tanto que, deixando o Brasil, foi visitar o Perú. Naquelle paiz deram-lhe a sonda que solicitou e, em tres mezes, já conseguiu abrir um poço, de que está sendo retirado petroleo em abundancia. O mais interessante, porém, é que esse poço fica bem proximo da fronteira brasileira. Delle se avista o territorio nacional!

Aceita como está a theoria da continuidade dos terrenos, o lençol petrolifero em apreço deve estender-se até o nosso paiz. Basta cavar do lado brasileiro e, de uma vez por todas, estará liquidada a lenda de que no Brasil não existe o "ouro negro".

Será que o Conselho Nacional do Petroleo permanecerá inactivo deante de um facto de tal significação?

RENOVAÇÃO
PERNAMBUCANA

O discurso que o interventor Agamemnon Magalhães pronunciou em Recife, nas commemorações do primeiro anniversario do novo regime, é um dos documentos mais interessantes entre os que foram dirigidos ao povo a 10 de novembro ultimo.

Começa traçando um quadro da sombria situação de Pernambuco, antes do Estado Novo. De facto, a crise que a poderosa unidade do Nordeste vinha soffrendo, nos ultimos annos, constituia um verdadeiro absurdo. Motivaram-na não apenas a monocultura assucareira e o pauperismo, senão tambem a desordem administrativa e a mediocridade dos governos.

Manda a justiça proclamar que a gestão do sr. Agamemnon Magalhães tem sido das mais brilhantes e productivas, não sómente pela orientação politica e doutrinaria como pelo surto progressista que está galvanizando a terra pernambucana.

Conforme salienta aquelle interventor na sua oração, seu programma é estabelecer o primado do bem publico sobre as paixões e os interesses occasionaes. Não precisamos accentuar a excellencia dessa orientação. Depois de fazer uma rapida exposição sobre as realizações de seu governo durante o corrente anno, o sr. Agamemnon Magalhães faz o elogio do regime e da actuação do presidente Getulio Vargas, que, segundo observa, representa de modo admiravel as virtudes tradicionaes do brasileiro, formado por varias raças, dentro do mesmo clima historico.

Dahi a visão eminentemente nacional do chefe do governo brasileiro, de cuja obra o sr. Agamemnon Magalhães é um dos collaboradores mais destacados.

CENTROS
ESTADUAES

TEM havido, nesta capital, varias tentativas para a manutenção de centros que congreguem os filhos dos diversos Estados do Brasil. Ha sempre, no começo, um grande enthusiasmo. Despertam os sentimentos regionaes, as saudades do torrão distante. Depois vem o desinteresse e, em consequencia, a morte das associações. São innumeros os casos. E sómente subsistirão aquellas que, nas suas actividades sociaes, incluem bailes e festas...

Agora, fundou-se o Centro Maranhense. Ha grandes nomes á sua frente. Intellectuaes, militares, industriaes, negociantes, emfim gente de alta representação na nossa sociedade. O Centro se propõe a congregar, dentro de um profundo espirito de brasilidade, todos os filhos do Maranhão residentes nesta capital. Ha o enthusiasmo natural das primeiras horas. Mas os maranhenses estão dispostos a não deixar morrer a idéa. Sabemos, mesmo, que elles desejam dar ao Centro uma directriz brilhante, capaz de não deixar arrefecer a vibração actual. Sómente louvores, portanto, merece a iniciativa e a disposição civica dos fundadores do Centro Maranhense.

O ESTADO NOVO E A ECONOMIA NACIONAL

AGAMEMNON MAGALHAES

O presidente Getulio Vargas instaurou, com o Estado Novo, uma praxe salutar. Conversar, de quando em vez, com os seus concidadãos, através da imprensa. Dessas palestras, o chefe do Governo Nacional orienta a solução dos problemas, corta os nós, quebra os galhos seccos, limpa a estrada, deixando os boateiros e derrotistas sem emprego por muito tempo.

Mais uma vez disse o presidente Getulio Vargas que o Estado Novo não era uma experiencia, era uma decisão. Nada ha a alterar. Nada a modificar ou substituir.

O novo regime ha de estabilizar-se cada vez mais, obtendo pela evidencia dos seus resultados, a collaboração firme e consciente de todos os brasileiros.

Depois desse postulado de fé, o presidente fez uma exposição admiravel sobre o esforço que o governo vem realizando, no sector das actividades economicas. A formação do grande mercado interno, e uma politica de permutas, comprando e vendendo nos paizes que nos abrem os seus mercados.

Para estabelecer a confiança e a estabilidade nas trocas, acabar com os congelados ou os atrasados commerciaes.

O volume das vendas internas e o da exportação do café documentam os resultados da politica traçada.

Outro ponto da entrevista, que precisa ser commentado, é o que se refere á deflação e a inflação, preconizada uma e outra, ao sabor das convicções doutrinarias ou ao gosto das controversias.

O chefe do governo collocou a questão em termos concretos, dizendo que a deflação e a inflação eram methodos applicaveis em circumstancias determinadas. Não se deve condemnar empiricamente nenhum delles. O que se deve examinar é a opportunidade, em que é aconselhavel a sua applicação.

Paizes de moeda ouro, paizes deflacionistas como a Inglaterra, a França e os Estados Unidos, quebraram o padrão monetario e fizeram a inflação, para baixar o preço dos seus productos até ao nivel da capacidade acquisitiva dos mercados importadores.

A inflação, nesse caso, foi imposta pelas condições economicas, e não por uma escola ou doutrina dos economistas.

O Brasil é tradicionalmente inflacionista. Temos crescido, temos criado as nossas riquezas, com o papel moeda. Os emprestimos ouro feitos, na Republica, eram para pagar outros emprestimos. A nossa moeda, apesar das experiencias da Caixa de Conversão e a da Estabilização, não logrou a conversibilidade ou o lastro ouro. O de que precisamos, pois, é de um Banco Central, regulador, pelo redesconto, do nosso meio circulante, augmentando ou diminuindo as emissões de accordo com as necessidades economicas. O nosso ouro é mercadoria, é o trabalho dos brasileiros.

O Estado Novo integra-se dentro do realismo nacional. Nelle, não ha logar para a hypocrisia, a mentira ou qualquer deformação da verdade.

E' objectivo nas suas directrizes e na acção do seu governo.

ACTOS DO GOVERNO

O presidente da Republica assignou os seguintes decretos:

NA PASTA DA JUSTIÇA

Exonerando Manoel Nascimento, official de justiça, em disponibilidade, do extincto juizo seccional na Parahyba, visto não ter tomado posse dentro do prazo legal, do cargo da carreira de almoxarife do Ministerio da Educação.

Nomeando Adelina de Saldanha para o cargo da carreira de official administrativo do quadro VI do Ministerio da Justiça.

NA PASTA DA EDUCAÇÃO

Dispensando Olavo Freire Junior das funcções de inspector de estabelecimentos de ensino secundario, em São Paulo; e tornando sem effeito a nomeação de Manoel Nascimento para o cargo da carreira de almoxarife.

Na pasta da Educação foi assignado decreto pelo presidente da Republica concedendo inspecção permanente ao Gymnasio Gonzaga, com séde em Pelotas, no Rio Grande do Sul.

NA PASTA DA FAZENDA

Nomeando: o dr. Pompilio Cylon Fernandes da Rosa, membro do Conselho Administrativo da Caixa Economica Federal do Rio Grande do Sul para o cargo de presidente do mesmo Conselho; Paulino Augusto da Fontoura para membro do mesmo Conselho Administrativo da Caixa Economica Federal do Rio Grande do Sul; o dr. Felix Martins de Almeida para membro do 1º Conselho de Contribuintes; o dr. Nestor Moura Brasil para membro da 2ª Camara do Conselho Superior de Tarifa; Mecio Andrade para supplente da 2ª Camara do Conselho Superior de Tarifa.

Concedendo exoneração a Octavio Moreira Penna, do logar de membro do 1º Conselho de Contribuintes e a Gastão de Carvalho Britto, do logar de membro da 2ª Camara do Conselho Superior de Tarifa.

Nomeando: Jales Tinoco, Alayde Neves Lopes Lima, Juracy de Mello Costa e Alfredo Silveira Corrêa para o cargo da carreira de escripturario, do quadro das Delegacias Fiscaes; o ex-collector federal em Curityba, no Paraná, Anisio Ribas Bueno para collector federal em Londrina, no mesmo Estado; Miguel Conti, para o cargo da carreira de guarda fiscal, na mesa de rendas alfandegadas de Angra dos Reis; e Luciano Rego para o cargo da carreira de guarda aduaneiro da Alfandega do Rio de Janeiro.

Demittindo: a bem do serviço publico Arthur Nery Gangans, do cargo de escripturario da collectoria federal em S. Francisco, Minas Geraes, e, por abandono de emprego, o escripturario da classe F, Hermes Jorge Simões.

Promovendo o collector federal de Itaporanga, em Sergipe, Luiz Simões de Oliveira, para identico logar em Propriá, no mesmo Estado, e o escrivão de collectoria em Pedreiras, no Maranhão, Antenor Magalhães Amaral para collector da mesma exactoria.

Transferindo do quadro VII, Raymundo de Freitas Uchôa, para a Recebedoria do Districto Federal.

Nomeando o escrivão da collectoria federal de Aquidauna, Matto Grosso, Vera de Cerqueira Caldas para identico logar em Araruama, no Estado do Rio; o escrivão da collectoria federal em Milagre, no Ceará, José Bezerra de Andrade para identico logar em Pacatuba, no mesmo Estado; e o collector federal em Riachão, Sergipe, José Hora de Oliveira para identico logar em Itaporanga.

Declarando sem effeito o decreto de nomeação de José de Azevedo Lima para o cargo da carreira de escripturario para ter exercicio na Delegacia Fiscal de São Paulo, por não ter tomado posse dentro do prazo legal.

Concedendo aposentadoria, nos termos da legislação em vigor, ao guarda aduaneiro Julio Marques e ao machinista maritimo Joaquim de Barros França.

NA PASTA DA AGRICULTURA

Exonerando Jayme Rodrigo dos Santos do cargo de conservador-preparador em disponibilidade da Escola Superior de Agronomia e Medicina Veterinaria, visto não ter tomado posse dentro do prazo legal, no cargo da carreira de zelador do Ministerio da Educação, para que fôra nomeado.

NA PASTA DO TRABALHO

Concedendo a Café Nacional Sociedade Anonyma, autorização para funccionar com os estatutos que apresentou, com séde na cidade de Porto Alegre, no Rio Grande do Sul.

NO ITAMARATY

A Embaixada do Brasil em Lisboa acaba de remetter ao Ministerio das Relações Exteriores exemplares de um folheto publicado pela "Sala do Brasil", da Faculdade de Letras da Universidade de Coimbra, contendo a conferencia realizada naquella Faculdade, a 17 de maio ultimo, a convite dos estudantes brasileiros, pelo sr. Pierre Hourcade, escriptor francez, sob o titulo "Tendencias e individualidades do romance brasileiro contemporaneo". O sr. Pierra Hourcade lecionou, durante tres annos, na Universidade de São Paulo e, depois de haver regido uma cadeira de estudos francezes na Universidade do Porto, foi ha tempos nomeado pelo governo francez representante naquella cidade do Instituto Francez de Lisboa.

A conferencia em apreço revela no sr. Pierre Hourcade um largo conhecimento das nossas letras, da evolução do romance brasileiro nestes ultimos annos e, sobretudo, do movimento de renovação literaria que se operou no Brasil depois da grande guerra. Além disso, toda a obra dos nossos romancistas contemporaneos, sem distincção de tendencias, é examinada á luz das realidades sociaes e humanas do ambiente brasileiro. "De todos os paizes da America Latina — diz o sr. Pierre nas palavras finaes de sua conferencia — o Brasil é o primeiro e até agora o unico que está hoje em condições de mostrar ao mundo civilizado uma literatura romanesca abundante, caracteristica, equilibrada e de alto valor, uma literatura que não temos o direito de ignorar, nem de depreciar, e da qual me sinto ao mesmo tempo feliz e orgulhoso que me tenha sido permittido recordar-vos a esperança que nella se pode depositar".

— A Embaixada do Brasil em Lisboa acaba de remetter ao Ministerio das Relações Exteriores jornaes daquella capital noticiando pormenorizadamente a sessão solenne da Academia de Sciencias de Lisboa em honra ao prof. Aloysio de Castro. Nessa occasião usaram da palavra o prof. Egas Moniz, presidente da Academia, que fez a apresentação do escriptor brasileiro, e o dr. Julio Dantas, presidente da Classe de Letras da mesma Academia, o qual, num longo discurso estudou a individualidade do homenageado. Ao agradecer a homenagem o professor brasileiro fez entrega de uma mensagem endereçada pela Academia Brasileira á sua congenere portugueza.

Durante sua estadia em Lisboa, o dr. Aloysio de Castro recebeu significativas demonstrações de estima nos circulos intellectuaes e universitarios e de toda a imprensa.

O dr. Aloysio de Castro tambem realizou duas conferencias no Hospital de Santa Maria da Faculdade de Medicina de Lisboa sobre os seguintes themas: "Novas pesquisas sobre reflexos em neuropatologia" e "Estudos brasileiros de neuropatologia".

O TEMPO

PREVISÕES PARA O PERIODO DAS 18 HORAS DE HONTEM ATE' AS 18 HORAS DE HOJE

Districto Federal e Nictheroy: Tempo — Bom com trovoadas locaes. Temperatura — Elevada. Ventos — Variaveis, com rajadas bastante frescas.

Estado do Rio de Janeiro: Tempo — Bom com trovoadas locaes. Temperatura — Elevada.

Previsões validas para o trajecto da estrada de rodagem Rio-S. Paulo, das 18 horas de hontem até as 18 horas de hoje

Tempo — Bom com trovoadas locaes. Temperatura — Elevada. Ventos — Variaveis, com rajadas bastante frescas.

DIARIO CARIOCA
Propriedade da S/A DIARIO CARIOCA
EXPEDIENTE

DIRECTORES:
Horacio de Carvalho Junior
J. B. Martins Guimarães
CHEFE DA REDACÇAO
Danton Jobim

Endereço telegraphico: DIARIO CARIOCA — Telephones: Gabinete do Director 22 3023 — Administração, 22 3035 — Redacção, 22-1559 e 22-2922 — Officinas, 22 0824 — Assignaturas, 22 3018 — Gravura, 22 1735

PUBLICIDADE, 22-3018

ASSIGNATURAS:

Para o Brasil:		Para o Exterior:	
Anno . . .	50$000	Anno . . .	100$000
Semestre. .	30$000	Semestre .	55$000

Venda avulsa: Capital, $200; Interior $300
Aos domingos, $200 — Interior, $300

E' cobrador autorizado o sr. J. F. de Carvalho

INSPECTOR-VIAJANTE
Percorre o interior do paiz a serviço desta folha o sr. Romualdo Perrota nosso inspector-viajante.
Endereço telegraphico: DIARIO CARIOCA

CORRESPONDENCIA
Toda a correspondencia com valor ou sobre assumptos que entendam com assignaturas e outros de interesse da administração deve ser dirigida ao gerente do DIARIO CARIOCA

REPRESENTANTE EM B. HORIZONTE
OSWALDO MASSOTE

CINEMA

"Hollywood Hotel", com Rosemary e Lola Lane, Dick Powell, Hugh Herbert, no Plaza, 2.ª-feira

Lola Lane e Rosemary Lane que apparecem em "Hollywood Hotel" juntamente com Dick Powell e o Plaza estreará 2ª feira

Um espectaculo para fartar, é o que o Plaza, segunda-feira proxima, terá em sua téla. *Hollywood Hotel*, que a Warner realizou com duas duzias de astros e estrellas, duas famosas orchestras e um punhado de canções novissimas e encantadoras.

Acreditem ou não, "Hollywood Hotel" existe, realmente, estando marcado no mappa da cidade. E' um edificio onde se lê, em luminosa taboleta "Hollywood Hotel". Nelle se realiza — por iniciativa da Warner Bros — semanalmente, um colossal programma de radio diffusão, em que tomam parte as maiores celebridades da terra dos films, em canções, comedias, sketches, monologos, etc., etc.

Pois foi isso o que a Warner Bros filmou e o fez espectacularmente, com o concurso dos reis do Broadcast, dos cabarets do Broadway e de Los Angeles, com o concurso de duas famosas orchestras e duas duzias de estrellas queridissimas.

A mais moderna versão de "Os 3 Mosqueteiros"

Uma scena do "Os tres mosqueteiros" que o novo Broadway nos dará muito breve

"Os tres mosqueteiros", o romance famoso, volta á téla numa modernissima versão cinematographica feita pela RKO-Radio, e o cinema falado deu á obra admiravel de Alexandre Dumas, uma vida nova, mais intensa e mais heroica como nunca teve até hoje.

Walter Abel, Paul Lukas, Margot Grahame, Heather Angel, Ian Keith, Moroni Olsen e Ralph Forbes integram o "cast" brilhante da producção e fazem reviver, admiravelmente, as aventuras loucas de coragem e de dedicação daquelles heróes que tiveram a audacia de affrontar o poder e a colera de Richelieu, o ministro todo poderoso.

Não vale dizer aqui o que é o romance. Todos os leitores o conhecem de sobra. Mas uma coisa podemos affirmar: o film é mais bello mais empolgante e mais sensacional porque dá vida e movimenta, sem falseamentos nem adaptações, a "Os tres mosqueteiros", a obra immortal, considerada a mais bella produzida pela literatura mundial.

Ginger Rogers está elegantissima em "Danse Commigo"

Não sabemos como é que Ginger Rogers consegue tornar-se mais bonita de film em film... O que é innegavel é que a loura "partner" de Fred Astaire, em cada pellicula que apparece, surge-nos muito mais linda do que na filmada anteriormente. Qual o segredo de Ginger Rogers? O seu penteado, o "maquillage", as suas toilettes"?

Seja o que fôr, mas o caso é que os seus "fans" a adoram mais por isso, pois constitue um verdadeiro prazer para os olhos admirar aquella figura cheia de belleza, graça e encanto... Ginger Rogers é tambem elegantissima, e isto ella provará em "Danse Commigo!", o film que a traz novamente ao lado de Fred Astaire.

Numerosos vestidos, desde o "sport" ao de grande gala, foram confeccionados para a linda "estrella".

E Ginger apparece ainda com um lindissimo vestido de noiva, que é uma adoravel suggestão para as jovens cariocas...

Irving Berlin compoz cinco bellissimas musicas que serão cantadas e dansadas por Fred Astaire e Ginger Rogers, nesse super musical que a RKO Radio apresentará no proximo dia 12.

Vá ouvir, de novo, Charles Boyer e Loretta Young em "Paixão de Zingaro", segunda-feira no Rex

Lançada ha alguns annos, com retumbante successo de bilheteria, o grande film da 20th, Century Fox, "Paixão de Zingaro" volve ao cartaz do Rex, de segunda-feira em deante, para mostrar aos fans de Charles Boyer e Loretta Young, a encantadora realização de Erich Charell sobre motivos hungaros de musica, paizagem e romance.

Esta noticia deve alvoroçar milhares de interessados em nossa capital cujo publico está

Scena do opereta "Paixão de Zingaro com a dupla Charles Boyer-Loretta Young

de parabens com a feliz lembrança que a Cia Brasileira de Cinema teve de offerecer-lhe esta encantadora reprise.

CARTAZ DO DIA

SÃO LUIZ — "Alma e Corpo de uma Raça" (D. F. B.) com Lygia Cordovil. — Horario: 2 — 4 — 6 — 8 e 10 horas.

PLAZA — "Uma Familia Gozada" (Paramount) com Fred Mac Murray.

METRO — "Tres Camaradas" (Metro Goldwyn) com Robert Taylor, Franchot Tone, Robert Young e Margaret Sullavan. — Horario: 1,2 dia — 2 — 4 — 6 — 8 e 10 horas.

PALACIO — "Só para Mulheres" (Broadway Programma) com Danielle Darrieux — Horario: 2 — 3.40 — 5.20 — 7.00 — 8.40 — e 10.20 horas.

ALHAMBRA — "Um infeliz Rapaz" (Programma Argentino) com Pepe Arias e Alicia Vignoli. Horario: 2 — 3,40 — 5.20 — 7.00 — 8.40 e 10.20 horas.

ODEON — "Aves Sem Rumo" (R. K. O.) com Ruby Keeler e James Ellisen. — Horario: 2 — 4 — 6 — 8 e 10 horas.

IMPERIO — "O Furacão" (United) com John Hall e Dorothy Lamour. — Horario: 2 — 4 — 6 — 8 e 10 horas.

PATHE' PALACE — "A Grande Illusão" (Alliança) com Jean Gabin. Horario: 2 — 4 — 6 — 8 e 10 horas.

BROADWAY — "Amando Sem Saber" (Warner) com Errol Flynn e Olivia de Havilland. — Horario: 2 — 3.40 — 5.20 — 7.00 — 8.40 e 10.20 horas.

REX — "A Noiva da Marinha" (Internacional Films) com Eric Linden e Cecilia Parker. — Horario: 2 — 3.40 — 5.20 — 7.00 — 8 40 e 10.20 horas.

CENTRO

ELDORADO — "Branca de Neve e os 7 anões".

PARISIENSE — "Feitiço do Tropico" e "E' p'ra Casar".

OPERA — "Professor Pharão" e "Casamento Prohibido".

METROPOLE — "5 Destinos" e "Loura Inconstante".

PATHE' — "O Demonio da Algeria".

POPULAR — "Maria Papoila", "Alarma em Pekim" e Penas de Amor".

FLORIANO — "No Velho Chicago" e "O Guarda Destemido".

PARIS — "Aproveite a Mocidade" e "Amigos Inseparaveis".

S. JOSE' — "Miss Broadway".

IRIS — "Primavera em Paris" e "Aqui Mando Eu".

IDEAL — "Dama das Camelias" e "Buldog Drummond em Perigo".

MEM DE SA' — "Que Papae não Saiba" e "Irmão contra Irmão".

LAPA — "Casaremos Amanhã" e "A Mal Falada"

BAIRROS

POLYTHEAMA — "Rose Marie" e "O Mundo se Diverte".

GUANABARA — "A Cidade do Peccado".

NACIONAL — "O Rei e a Corista" e "Patuscada para Dois".

PIRAJA' — "Branca de Neve e os 7 anões".

VARIETE' — "Vive, Ama e Aprende" e "No Limiar do Crime".

IPANEMA — "Terra dos Deuses".

RIO BRANCO — "Rosalie".

AMERICANO — "Primavera em Paris" e "O Guarda Destemido".

CENTENARIO — "Louca por Musica" e "Perdidos para o Mundo".

AVENIDA — "A Volta do Rouxinol".

AMERICA — "Primavera".

BRASIL — "Saratoga" e "4 Homens e uma Préce"

D. PEDRO — "O Tufão" e "Entre Ladrões".

BANDEIRA — "Mania de Hollywood" e "O Fim da Quadrilha".

GUARANY — "Labyrinthos do Destino" e "O Fim da Quadrilha"

APPOLO — "Raptado" e "Sempre a Mulher".

S. CHRISTOVÃO — "O Mundo Ensinou-me á Matar" e "Criminosos do Ar".

TIJUCA — "A Rosa do Adro" e "Criminosos do Ar".

VILLA ISABEL — "Romeu e Julieta".

VELO — "O Mundo se Diverte" e "Aqui Mando Eu".

SMART — "Bloqueio" e "Abutres dos Negocios".

CATUMBY — "A Princeza e o Galã" e "A Voz do Hawaii".

HELIOS — "Princeza Bohemia".

EDISON — "No Velho Chicago" e "Uma Viagem á Paris".

HADDOCK LOBO — "Feitiço do Tropico" e "Vive, Ama e Aprende".

GRAJAHU' — "Raptado".

MARACANÃ — "Princeza Bohemia".

FLUMINENSE — "Os Miseraveis".

SUBURBIOS

(CENTRAL)

MEYER — "O Ultimo Gangster", e "Caipiras da Fuzarca".

MASCOTTE — "Professor Pharaó" e "Foragido da Justiça".

PARA TODOS — "Pimpinella Escarlate" e "Socega, Leão".

BEIJA-FLOR — "Socega, Leão" e "A Rainha do Mafuá".

PIEDADE — "A Volta do Rouxinol" e "O Thesouro de Perolas"

ALPHA — "Aproveite a Mocidade" e "Em Pé de Guerra".

MODELO — "Que Papae não Saiba" e "Sem ella Perderiamos".

MADUREIRA — "Os Miseraveis" e "Gazellas do Mar".

SUBURBIOS

(LEOPOLDINA)

ROSARIO — " Maria Papoila".

RAMOS — "Almas Bravias".

PARAISO — "Idyllio na Selva".

ORIENTE — "Terra dos Deuses".

PENHA — "A 8ª Esposa de Barba Azul".

SANTA CECILIA — "A Severa".

Os Irmãos Ritz... O boneco Charlie Mc Carthy... O "American Ballet" e Vera Zorina... Tudo em technicolor e em "Goldwyn Follies"!

Vera Zorina em baile classico de "Goldwyn Follies"

Depois de se ter assistido "Goldwyn Follies", de tal maneira se associaram as emoções que o film proporciona, a ponto de não ser muito facil, ao espectador, ajuizar o que mais o deslumbrou. Porque todos os generos de cinema se conjugam nesse film. Se o "fan" deseja assistir um romance sentimental, já estão Andréa Leeds, Kenny Baker e Adolphe Menjou especialmente para esse film. Mas, se preferir deliciar-se com meia duzia de formidaveis "bolas", então apparecem os amalucadissimos irmãos Ritz, fazendo as mais incriveis diabruras, e, como se elles não bastassem, surge ainda o famoso boneco Charlie Mc. Carthy — que está empolgando a cidade com as suas respostas a tudo que lhe perguntam pela PRA-9 — boneco que é, hoje, a sensação numero um do "broadcast" norte-americano. Todavia, se o "fan" prefere assistir bailados, já estão, em "Goldwyn Follies", as componentes do consagrado "American Ballet", sem falar em Vera Zorina, que é uma "classica" maravilhosa... Preferindo lirico, Helen Jepson, famoso soprano do Metropolitas de Nova York, e um completo elenco de opera, fornecem-lhe fragmentos magnificos de operas famosas. Ha de tudo e para todos os gostos em "Goldwyn Follies", o film que não é comedia, nem revista, nem drama, porque é revista, drama e comedia ao mesmo tempo... Prodigiosamente filmado em "technicolor" e apresentado pela United Artists, já na segunda-feira proxima, na téla do monumental S. Luiz, para a repetição do mesmo fragoroso successo que, tal emprendimento cinematographico, vem repetindo em todas as localidades onde se apresenta.

No "Metro", domingo, ás 10 horas, "matinée" infantil dedicada aos "fans" de Freddie Bartholomew e Mickey Rooney

Embora "O Pequeno Petulante" (Lord Jeff), o actual cartaz do "Metro" — cartaz estreado com successo quarta-feira — seja film para publico de qualquer edade e esteja, neste momento, obtendo a consagração de todo um grande publico adulto, é innegavel que os seus episodios, as aventuras, as peripecias dos estupendos garotos que lhe integram o elenco, constituem divertimento excellente por todos os titulos para as platéas infantis, tambem. Por isso, a direcção do Cine Metro resolveu realisar no proximo domingo, as 10 horas, uma sessão extra do encantador film, uma "matinée" infantil que terá, certamente, o maior exito, porque está claro que ha toda uma legião de gurys, por ahi, francamente "fans" de Freddie Bartholomew e Mickey Rooney, embora este já se vanglorie de ser, a estas horas, o favorito de um sem-numero de "pequenas" que até aqui só suspiravam por Clark Gable ou Robert Taylor...

Mas o que importa é a certeza de que o "Metro", ás 10 da manhã do proximo domingo será um ambiente de festa, porque então estará realisando "matinée" infantil que se annuncia das mais victoriosas realisadas no luxuoso e confortavel cinema.

"Josette" -- A melhor comedia musicada no anno

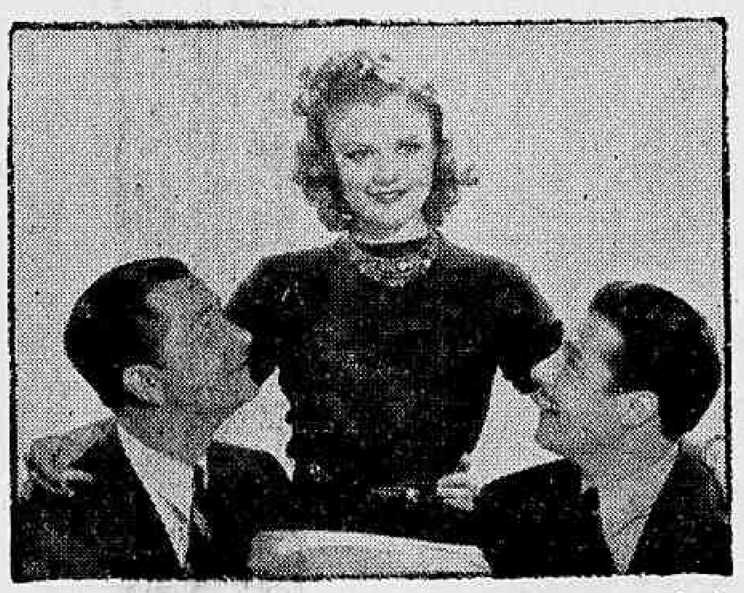

A trinca maravilhosa de "Josette" que a Fox nos dará 2ª feira no Palacio

No elenco deste comico film temos uma interprete de grande valor, desempenhando um dos papeis principaes, Tala Birell, é a Josette de "papae". Tala, é uma das mais intelligentes polyglotas da téla, nasceu em Vienna, pertencendo a uma familia muito antiga e aristocrata da Austria. Teve uma instrucção esmeradissima, frequentando e formando-se no melhor collegio de Vienna.

Tala, foi descoberta por Max Reinhardt quando trabalhava num theatro da Austria, e fala e escreve correctamente, nada menos que seis idiomas: inglez, francez, polonez, rumaico, tcheco e italiano.

A adoravel francezinha Simone, é a segunda "Josette", e apaixonada de Robert Young e Don Ameche.

Ha uma enorme confusão entre as duas "Josettes", não se sabendo ao certo, qual dellas é a verdadeira...

Assistam sem falta esta pellicula que será exhibida segunda-feira no Palacio, descobrindo assim, qual deve ser a possuidora deste bello nome — Josette.

"A Epopéa do Jazz"

Destacando dentre as mais perfeitas pelliculas produzidas na terra do celluloide, berço de tantas e tantas obras de valor, "A Epopéa do Jazz", virá maravilhar o publico brasileiro, fazendo reviver famosos e inesqueciveis episodios do passado.

Os interpretes n. 1, desta grandiosa pellicula musicada, são innumeros, podendo destacar 3, que merecem sem a minima duvida, e pela segunda vez, os louros da victoria, Tyrone Power, Alice Faye e Don Ameche, já conhecidos e applaudidos incessantemente, no maravilhoso film que nos mostrou a terrivel catastrophe de 1871 — "No Velho Chicago".

Alice Faye, a inegualavel revelação do anno, apresenta em "A Epopéa do Jazz", um trabalho dramatico, extraordinario, além de que interpreta, como só ella mesmo seria capaz de o fazer, innumeras melodias de autoria do famoso compositor Irving Berlin.

A mais interessante, bella, e emmocionante revelação cinematographica, será exhibida dentro de poucos dias, no Palacio!

Errol Flynn victoriosamente no Broadway

O maior successo da semana está sendo obtido por Amando sem saber", a engraçadissima comedia da Warner Bross em que Errol Flynn tem um papel differente dos que fez até hoje.

No corpo de um rapaz elegante, capaz de fazer verdadeiros milagres da publicidade, Errol Flynn se apaixona ao mesmo tempo por Olivia de Haviland e por Rosalind Russell, que tambem são amadas por Patric Knowles.

Disso nasce uma gozadissima comedia que o publico tem applaudido calorosamente no novo Broadway, esgotando-lhe diariamente a lotação.

"Amando sem saber" é um film de successo formidavel que o publico vê e revê com prazer, e que está obtendo um exito sensacional no novo Broadway.

Não deixe de ir ao Odeon, segunda-feira, para ouvir Grace Fields em varias canções do film comico "Seremos millionarios"!

Grace Fields e Victor McLaglen em "Seremos millionarios"

Afóra um sem conta de situações comicas, pelas quaes responde em magnifica interpretação o conhecido artista Victor McLaglen, no cartaz da 20th, Century Fox de segunda-feira no Odeon, o publico carioca poderá ouvir a voz inebriante da lourinha Grace Fields—leading-woman de "Seremos millionarios" — em mais de uma canção curiosa, como seja a intitulada "Trek Ferreira".

Reporta-se esta cantiga ao folklore sulafricano, ou melhor á parte outrora pertencente aos boers, e que, segundo o commentario dos competentes, é um repositorio de encantadoras melodias sentimentaes.

"Seremos Milionarios", dirigido por Monty Kanks, foi confeccionado, sem duvida, com o proposito de divertir o espectador e por isso póde ser recommendado como espectaculo ligeiro que agrada e sem pretensões a elogiosos qualificativos.

Tachygraphos obtêm bons empregos

CURSO PRATICO E EFFICIENTE : Rua 1.º de Março n. 6, 3.º andar, sala 4 (Edificio do Paço)

Vae tomar parte na Conferencia de Lima

EMBARCA HOJE NO "ARGENTINA" O JORNALISTA COSTA REGO

Fazendo parte da delegação brasileira, que parte hoje para o Perú, afim de tomar parte na Conferencia de Lima, segue o sr. Costa Rego, antigo politico e nosso companheiro de imprensa, que exerce actualmente o cargo de redactor-chefe do "Correio da Manhã".

O sr. Costa Rego viajará no "Argentina", navio da Frota da Boa Vizinhança.

O anniversario da Proclamação da Republica

TELEGRAMMAS RECEBIDOS PELO MINISTRO FRANCISCO CAMPOS

Por motivo da passagem do anniversario da proclamação da Republica, o sr. Francisco Campos, ministro da Justiça, recebeu os seguintes telegrammas de congratulações:

COXIM, 15 — "Congratulo-me com v. ex. pela commemoração do eternamente glorioso 15 de Novembro de 1889, tendo a frente Benjamin Constant, Deodoro da Fonseca e Wandencolk, que effectivaram o sonho de Tiradentes de um seculo atrás. Attenciosas saudações. — General Rondon".

BELEM, 15 — "Congratulo-me com v. ex. pela passagem da data que relembra proclamação da Republica nosso paiz. Cordiaes saudações. José Malcher, interventor federal".

ARACAJU', 15 — "Apresento a v. ex. congratulações pela passagem do anniversario da proclamação da Republica. — Saudações cordiaes. — Eronides de Carvalho, interventor de Sergipe".

PORTO ALEGRE, 15 — "Tenho a honra de congratular-me com v. ex., pela passagem do anniversario da proclamação da Republica. Alceu Barbedo, procurador da Republica".

NATAL, 15 — "Tenho a honra de enviar a v. ex. patrioticas congratulações pela auspiciosa, data instauração da Republica Brasileira. Raphael Fernandes, interventor federal".

FORTALEZA, 15 — "Tenho a honra de congratular-me com v. ex. pela passagem da data que hoje commemoramos. Saudações attenciosas. — Interventor Menezes Pimentel.

RIO, 15 — "Tenho a honra de saudar attenciosamente v. ex. em nome do Amazonas, pela data que hoje se commemora. — Alvaro Maia".

CUYABA', 15 — "Tenho a honra de apresentar a v. ex., nesta festiva data em que nossa querida patria commemora a instituição do seu regime republicano, meus sinceros e cordiaes cumprimentos. Attenciosas saudações. Julio Muller, interventor federal".

Concurso de "Guarda Sanitario"

CHAMADA DE CANDIDATOS

Deverão comparecer hoje, 6ª feira, 18 do corrente, ao Serviço de Biometria Medica do Instituto Nacional de Estudos Pedagogicos (Edificio da Imprensa Nacional, á praça Marechal Ancora), afim de prestarem a primeira parte da prova de sanidade e capacidade physica, os seguintes candidatos inscriptos no concurso de "Guarda Sanitario", do Ministerio da Educação e Saude:

A's 11 horas: Barnabé Pinheiro Laynes, Luiz Gonçalves Camargo, Qualter Mello Braga de Oliveira, Zeny de Castro, Osmar Gonçalves Camargo, Aramis Gomes Ramos, Hamilton Vieira dos Reis, Pedro da Silva Duarte, Americo Tibeiro de Sá, Ayres Reis de Oliveira, Aristides Siqueira, Ary Barcellos, Antonio Joaquim Pereira Filho, Carlinda Ignacio de Souza, Salvador Leardini, José Felippe de Oliveira, João Adriano de Castro Guidão, Nascib Abrahão, Alonso da Costa Lima, Atanasio Freire, Roland Guimarães, Moacyr de Freitas, José Gomes de Faria, José Breaboy Alves, Agenor Thompson da Cunha, Celso Fernandes Vianna, Francisco Romano, Rosalvo Cruz, Antonio Ayres, José Araujo Barbosa.

A's 13 horas: Jayme Galvão, Ary Gomes Figueiredo, Raul Antero Lopes, Ezio Galvão, Darcy Mendonça, Adyl Gouvela, Carlos Constantino Fernandes Vianna, Aristides Mendonça, Arnaldo Xavier, Gilson Alexandre, Euclydes Vieira de Almeida Filho, Mauricio Vieira de Souza, Helio Hildebrando Machado, Arthur Maria de Araujo, Moacyr Guimarães, Antonio Octavio Agra Barbosa, Allbio Guimarães, Luiz Pereira da Silva Filho, Ernesto da Silva Araujo, Virgilio da Costa, Octacilio Hildebrant Machado, Mario Gouvêa, Jorge Geraldo Corrêa, Ernani Isnard de Souza Rios, Alberto Pedro Corrêa Filho, Alfredo Anastacio Antonio da Silva, Alvaro Antonio da Silva, Helio dos Santos, Francisco Mourão, Delio Priamo de Lacerda, Alair Carvalho Vieira Galvão, Ary Mello Braga de Oliveira.

A segunda parte da prova será effectuada em horas e dias previamente communicados aos candidatos.

Não haverá segunda chamada e o não comparecimento importará em desistencia total e exclusão do concurso.

Os candidatos ora chamados, que já tiverem prestado esta prova no mesmo local, em concursos anteriores, tambem deverão comparecer ao Serviço de Biometria Medica.

ESCRIPTORIO DE ADVOCACIA

CIVIL, COMMERCIAL E CRIMINAL

Questões Administrativas e Fiscaes — Contratos e Distratos Commerciaes — Defesa em todas as Repartições Federaes e Municipaes — Representantes nos Estados

Drs. Heider Villares Sucena - J. Araujo Villela e Paulo Faria de Mendonça

RUA DO OUVIDOR N.º 183 — 2.º Andar

SALA 204 — TELEPHONE 42-7802

INSTITUTO ELECTRO-RADIOLOGICO

RAIOS X, ELECTRICIDADE MEDICA sob a direcção technica do Dr. JOSE' JULIO DA COSTA.

RUA DO OUVIDOR, 183, — 2º andar, salas 213 em deante.

Informações financeiras e commerciaes

MERCADOS

A exportação de algodão para a Allemanha.

UM AVISO DA FISCALIZAÇÃO BANCARIA

De accôrdo com a resolução de 12-11-38, do sr. director da Carteira Cambial, esta Fiscalização reiniciará o fornecimento de guias de exportação para a Allemanha, em marcos de compensação, dentro das condições usuaes, exclusivamente para algodão do norte do paiz e unicamente para negocios e com creditos abertos a partir desta data.

O limite fixado para tal exportação é de 10.000 (dez mil) toneladas e o registo das declarações de venda será feito no Rio, mediante comprovação regular da venda no exterior, sujeito a abertura do credito irrevogavel equivalente.

VALORES EM DOLLARES

Foi affixado em aviso o seguinte na Fiscalização Bancaria

"A partir do dia 18 do corrente mez, não serão recebidos termos de responsabilidades cujos valores (FOB) e (CIF) em dollares não venham declarados pelos srs. fiscaes.

CAMBIO

Libra 81$270 — Dollar 17$300

Regulava, calmo, hontem, o mercado monetario.

O Banco do Brasil comprava a libra a81$270 e o dollar a 17$300.

Assim ficou, no primeiro encerramento.

Reabriu e fechou, calmo.

O BANCO DO BRASIL COMPRAVA AS SEGUINTES TAXAS

Letras a 90 dias: Libra, réis 81$070 a 81$200 e dollar 17$200.

A' vista: Libra 81$270 a .. . 81-400; dollar 17$300; marco compensação 5$600;; peso argentino, papel, 3$870 e 3$880.

Cabogramma: Libra 81$370 a 81$500 e dollar 17$320.

TAXAS PARA DEPOSITO COM 3%

Libra 86$270; dollar 18$300; franco $500; escudo $800; lira $970; corôa tcheca $650; florim 10$000; marco (compensação) 6$210á franco suisso .. . 4$180; franco belga 3$120; peso argentino, papel 4$310; uruguayo 8$137 e corôa suéca 4$650.

TAXAS PARA DEPOSITO COM 3°|°

Libra 86$270; dollar 18$300; franco $500; escudo $800; lira $970; corôa tcheca $650; florim 10$000; marco (compensação) 6$210; franco suisso 4$180, franco belga 3$120; peso argentino, papel 4$310; uruguayo e corôa suéca 4$650.

TAXAS PARA FECHAMENTO DE SAQUES

Libra 83$270; dollar 17$700; franco $467; escudo $758; lira $935; corôa tcheca $630; marco (compensação) 5$980; florim 9$638; franco suisso 4$012, Idem belga 3$007; peso argentino, papel, 4$180; uruguayo .. 7$900 e corôa suéca 4$500.

OS BANCOS ESTRANGEIROS AFFIXARAM AS SEGUINTES TAXAS

Allemanha (R. Mark) 7$100 a 7$120; Idem, (Rg. Mark) 4$, Dinamarca 3$950; Polonia .. . 3$500; Japão 4$930 a 5$100 e Portugal $800.

CAMARA SYNDICAL

Médias de cambio e moédas metallicas

A' vista: Londres 83$249; Paris $470; Italia $937; Allemanha (R. Mark) 7$120; (Rg. Mark) 3$932; (V. Mark) .. . 5$980; (U. Mark) 3$983; Portugal $808; Belgica (papel) .. $625; (ouro) 3$007; Suissa ... 4$011; Suécia 4$500; T. Slovaquia $630; Nova York 17$694; Uruguay 7$200; Buenos Aires, 4$084; Hollanda 9$610; Japão, 4$898 e Canadá 17$604.

MOEDAS

Libra	97$789
Dollar	20$540
Franco	$568
Franco suisso	4$500
Franco belga	$679
Escudo	$909
Peso argentino	4$862
Peso uruguayo	8$012
Reichsmark	3$680
Lira	$799
Florim	10$994
Yen	4$500
Corôa Dinamarqueza .	4$250
Zloty	3$914

OURO FINO

O Banco do Brasil comprava hontem a gramma de ouro fino na base de 1.000 por 1.000 em barra ou amoedado ao preço de 23$000.

CAMBIO NO EXTERIOR

Abertura de Londres:

Sobre Nova York, 4.69.81 e fechamento 4.70.55.

Abertura de Nova York:

Sobre Nova York, 4.70.7|8.

TITULOS

· O movimento verificado de negocios hontem, no mercado de titulos que funccionou bem collocado foi animado como se vê adiante:

NEGOCIOS REALIZADOS NA BOLSA DE HONTEM

Divida Publica:

42 Uniformizadas 813$; 2 Diversas Emissões, nom. 200$, 160$; 10 Diversas Emissões, nom. 1:000$ 559$; 151 Diversas Emissões nom. 810$; 18 Diversas Emissões, port. 803$; 18 Diversas Emissões, port. 805$ e 366 Reajustamento 795$000.

Obrigações do Thesouro:

2 Obrigações do Thesouro, 1932 1:065$; 51 Obrigações do Thesouro 1932 1:070$; 100 Obrigações do Thesouro 1932 1:075$; 50 Ferroviarias 1:020$ e 10 Ferroviarias 1:055$000.

Municipaes:

180 Municipaes 1904 port. 460$; 27 Municipaes 1931 port. 175$500; 180 Municipaes 1931, port. 176$; 20 Municipaes, 1931 port. 176$; 70 Municipaes 1931 port. 181$; 99 Bello Horizonte, 765$ e 4 Porto Alegre, 35$000.

Estadoaes:

11 Minas 1ª Série 144$; 197 Minas 1ª Série 144$500; 507 Minas 170$; 219 Minas 10$500; 2 Minas 171$; 278 Minas 3ª Série 170$; 103 Minas Decreto 9.716 755$; 13 Minas 5°|° nom. 600$, 11 Pernambuco 88$; 57 Pernambuco 88$; 57 Pernambuco, 88$500; 100 Pernambuco, 89$; 4 Espirito Santo 600$; 102 São Paulo 200$, 188$; 12 São Paulo 200$, 188$; 51 São Paulo, 200$, 977$ e 99 São Paulo, Uniformisadas 981$000.

Acções:

100 São Jeronymo 112$; 51 Docas de Santos, port. 252$; e Mestre & Blatgé 203$500.

Debentures:

50 Antarctica Paulista 200$ e 150 Docas de Santos 193$000.

Alvará:

43 Banco Portuguez nom. 150$000.

CAFE'

TYPO 7 — 14$000

Hontem, o mercado caféeiro abriu e operava firme. Venderam-se na abertura 1.134 saccas e á tarde mais 2.243, numa somma de 3.337, contra 5.722 ditos precedentes.

Foi cotado á 14$000 por 10 kilos o typo 7 e assim o mercado fechou inalterado.

COTAÇÕES POR 10 KILOS

Typo 3	16$000
Typo 4	15$000
Typo 5	15$000
Typo 6	14$500
Typo 7	14$000
Typo 8	13$500

Pauta semanal:

Café commum	1$380
Idem, fino	2$050

MOVIMENTO ESTATISTICO

Entradas 15.230; embarques, 22.608; consumo local 1.000, tendo em stock 507.924, contra 694.451 ditas no anno passado.

ASSUCAR

O mercado de assucar, hontem, abriu e operava sustentado.

Os negocios eram menos animados e os preços não apresentaram modificações.

Fechou este mercado sustentado.

MOVIMENTO ESTATISTICO

Entradas 25.850, Saidas 250, tendo em stock 34.770 saccos.

COTAÇÕES POR 60 KILOS

Branco crystal 54$ a 55$000; Demerara 52$ e mascavos 37$ a 38$000.

ALGODÃO

O algodão, hontem, operava estavel. As transacções eram menos desenvolvidas e nos preços não se annotaram modificações.

Fechou este mercado estavel.

MOVIMENTO ESTATISTICO

Entradas 2.970, Saidas 269, tendo em stock 16.395 fardos.

COTAÇÕES POR 10 KILOS

Seridó: typo 3, 42$000 a .. 42$500; typo 4 41$ a 41$500. Sertões: typo 3, 39$ a 39$500; typo 5, 36$ a 36$500 e Paulista: typo 5 36$500 a 37$000.

Movimento de vapores

Buenos Aires "Amstelland"	18
Hamburgo, "Tucuman" .	18
Fortaleza e esc., "Manáos"	19
Porto Alegre e esc., "Farrapos"	19
Hamburgo, "Madrid"	19
Buenos Aires, "Campana".	20
Buenos Aires, "Duque de Caxias"	21
Londres "Highland Chiettain	21
Amsterdam "Zaanland"	21
Genova e esc., "Mendoza"	22
Genova e esc., "Mendoza"..	22
Buenos Aires e esc., "Asturias"	22
Peendo e esc., "Miranda".	23
Tutoya e ess., "Cubatão".	23
Hamburgo e esc., "General Osorio"	23
Havre e esc., "Jamaique".	23
Buenos Aires, "Oceania" .	23
Buenos Aires, "Western Prince"	24
B. Aires e esc., "Kosciuszko"	24
Genova e esc., "Neptunia"	24
Portos do Sul, "Bury" ...	24
Buenos Aires, "Monte Paschoal"	24

A SAIR

Antonina e esc., "Vesper"	18
Belém e esc., "Comte Ripper"	18
Buenos Aires e esc., "Madrid"	18
Recife e esc., "Maceió"...	18
Buenos Aires e esc., "Argentina"	18
Porto Alegre e esc., "Amarany"	18
Imbituba e esc., "Aratu'"	18
Cabedello e esc. "Itagiba"	18
Itajahy e esc., "São Pedro"	18
Amsterdam e esc., "Amstelland"	18
Buenos Aires e esc., "Tucuman"	19
Antonina e esc., "Buarque de Macedo"	19
Pelotas e esc., "Jary" ...	19
Belém e esc., "Itahité" ..	19
São Francisco e esc., "Tutoya"	20
Buenos Aires e esc., "Uruguay"	20
Porto Alegre e esc., "Commandante Capella"	20
Cabedello e esc., "Farrapos"	20
[illegible] "Campa-[illegible]"	20

VIANNA IRMÃO & CIA.

Convida os srs. mutuarios a virem receber o saldo das cautelas abaixo mencionadas:

545739 — 545776 — 545786 — 545843 — 545846 — 545848 — 545858 — 545898 — 545948 — 546056 — 546073 — 546082 — 546178 — 546231 — 546232 — 546303 — 546357 — 546395 — 546398 — 546403 — 546423 — 546439 — 546456 — 546464 — 546490 — 546518 — 546571 — 546663 — 546729 — 546736 — 546784 — 546854 — 546855 — 546929 — 546950 — 547035 — 547084 — 547221 — 547223 — 547371 — 539617 — 542015 — 542266 — 544606 — 545543.

UM FILM DA WARNER BROS

Serão Conhecidas, Hoje, as Medidas Que Permittirão ao S. Christovão Excursionar ao Chile

Reunir-se-ão os Presidentes do C. R. Vasco da Gama, C. R. Flamengo e S. Christovão A. C.

Dissiparam-se, na reunião de hontem do Conselho Superior da L. F. R. J., as ultimas duvidas que pairavam sobre a excursão do São Christovão ao Chile.

O assumpto mereceu dos interessados desvelada attenção e, confirmando o que o dr. Castello Branco communicára á imprensa sportiva, o C. R. Vasco da Gama e o C. R. Flamengo se promptificaram a satisfazer os pedidos do gremio de Figueira de Mello.

DECIDIR-SE-A' HOJE

Não havendo necessidade de ur-gente solução do assumpto, ficou determinada, para hoje, em local ignorado ainda, uma reunião dos presidentes Monteiro de Rezende, Raul D. Gonçalves e Pedro Novaes.

Decidir-se-ão, então, as transferencias, antecipações ou qualquer outras medidas que preencham as pretensões do São Christovão, uma vez que o Flamengo e o Vasco da Gama lhe prestam solidariedade irrestricta.

«O Sr. Mario Newton Assignou Um Documento Sem o Ler»

— — Diz Preguinho em Peremptorias Declarações ao DIARIO CARIOCA

"O presidente da L. F. R. J. prepara nova scisão"

O football, principalmente entre nós, offerece um panorama que o desmoraliza e o deturpa.

Os ultimos "casos" surgidos, descredenciam sobremodo a autoridade moral da L. F. R. J. Não se diga seja o profissionalismo a causa de todos estes acontecimentos que collocam em cheque sua propria organização.

O cartaz das miserias do football estende-se ao amadorismo, isto como accentuam aquelles que o praticam.

E' indiscutivel ser essa modalidade da pratica do football uma escola de profissionaes. Logo, quando se encaram os problemas que se apresentam entre aquelles, que por sport nada mais desenvolvem, seus predicados athleticos, o correcto será os entender de summa importancia.

A questão dos jogos marcados, a principio, para 7 de setembro, no Campeonato de Amadores, tem determinado — e ainda constitue importante "caso" a se commentar — as mais sérias considerações.

A attitude do Fluminense em recorrer ao acto da Liga, referente á approvação do cotejo com o Vasco, no certame dos amadores, deu margem aos mais desencontrados commentarios. O certo é o boletim da Liga, expedido antes de 7 de setembro, explica que os jogos foram "adiados" e não transferidos. Por força directa, o Fluminense tem razões para recorrer, cingindo-se ao que diz o regulamento da entidade.

OUVINDO O LEADER DO AMADORISMO TRICOLOR

Sobre o momentoso caso dos amadores, o DIARIO CARIOCA teve occasião de ouvir as palavras de João Coelho Netto, o "Preguinho".

Leader do amadorismo carioca, "capitain" da esquadra do Fluminense, o seu ponto de vista deixa patente o partidarismo que reina na L. F. R. J.

Em categoricas palavras, João Coelho Netto teve ensejo de fazer, não só o juizo da L. F. R. J., como do presidente Mario Newton.

Disse-nos o renomado player tricolor:

— As attitudes do presidente da entidade têm sido sempre partidarias, contra o Fluminense. Independentes das situações que envolvem o tricolor, outras que se tem conhecimento descambam para o mesmo sentido faccioso. O Fluminense tem plena razão não se conformando com a approvação do jogo com o Vasco, nos amadores. O match adiado de 7 de setembro, conforme está no boletim, não comportará modificações aos teams que apresentavam "players em condições de jogo" para a referida data.

Prégo, leader amador dos tricolores

De conformidade com o regulamento, que não é cumprido, o Vasco perderá os pontos, porque a 13 do corrente, apresentou em sua equipe tres amadores "sem condições de jogo", para aquella data.

Ora, o Fluminense deixou de apresentar elementos em sua equipe, cumprindo o regulamento que reza claramente: "vencendo o club com jogadores "sem condições de jogo", os pontos serão marcados ao vencido e em caso contrario multado o transgressor".

PARTIDARISMO DO SR. MARIO NEWTON

Prégo disse-nos que o senhor Mario Newton assignou um documento de alta importancia sem lel-o. A prova é tal que estava escripto "adiados" e não "transferidos", como quer dar a entender aquella autoridade.

Vou solicitar ao Fluminense o boletim, tirar umas provas photostaticas, e remetter aos jornaes, para que estes provem aos desportistas que o tricolor agiu com seriedade e dentro do regulamento da Liga.

Se houve engano na confecção do boletim, tanto o sr. Mario Newton como o secretario, sr. Marciano Filho teriam de rectifical-o, uma vez que traria consequencias desagradaveis. Neste andamento, caminha-se para uma nova scisão nos sports, com o proceder errado do sr. Mario Newton.

O Fluminense não quer nada mais do que o que é seu, sa-

(Conclue na 10ª. pagina)

O Fluminense ampliará suas dependencias para o Fla-Flu

SERAO AUGMENTADAS AS ARCHIBANCADAS NA PISTA

O interesse em torno do proximo Fla-Flu' é de maneira tal' que ninguem receia em adiantar o successo financeiro do "classico das multidões".

Comprehendendo a importancia desse cotejo e o provavel abarrotamento de suas dependencias, o Fluminense resolveu mui opportunamente ampliar o maximo possivel as suas dependencias, augmentando o numero de archibancadas na fita.

Dr. Newton Motta

(Cirurgião do Hospital S. Francisco e da Caixa da City, Ex-Chefe dos Serviços de Gynecologia e Obstetricia da Benefic. Hespanhola)

OPERAÇÕES — DOENÇAS DE SENHORAS

—— PARTOS ——

Consultorio: Rua Ouvidor, 164-1, sala 4

Terças, quintas e sabbados — 2 ½ ás 4 —

Attende a chamados — Tel. 28-6283

"A Tourada Portugueza é Um Espectaculo Attraente, Onde o Homem Luta Lealmente Com o Touro"

Um desmentido eloquente de Raul Caldeira, famoso toureador de Portugal

Raul Caldeira, em flagrante obtido na sua visita a nossa redacção

Conhecida a iniciativa grandiosa de Paschoal Segreto Sobrinho, realizando no Rio de Janeiro espectaculos typicos da terra de Camões — as touradas — nasceu na cidade, onde a colonia portugueza, constitue uma força latente, uma onda de enthusiasmo, applaudindo o empreendimento do conhecido sportman.

A resistencia, entretanto, existe em qualquer sector da actividade humana, ergueu-se ante a obra de Segreto Sobrinho como um dique ao fremito popular, concretizando-se nas palavras dos derrotistas e nas argumentações dos pseudos apostolos de humanismo.

Justificar-se-iam, perfeitamente, estes protestos desde que se apoiassem elles na justiça ou na verdade. Observou-se, porém, que tudo obedeceu a um espirito de critica preconcebido que deturpou o sentido da obra e manchou os seus obreiros.

Por obra do acaso, quando iniciamos com um topico sobre este assumpto, recebemos a visita cordeal do sr. Raul Caldeira, que dividirá com o famoso toreador José Casimiro as responsabilidades da direcção technica dos espectaculos tauromachicos no Brasil.

Tratando-se de um cathedratico na materia, a elle cedemos a palavra, cujos esclarecimentos absolutamente veridicos darão fim a tudo que se teceu contra os tourados.

(Conclue na 10ª. pagina)

«Rallye Presidente Getulio Vargas»

Os directores do Automovel Club do Brasil, que estão percorrendo o Norte do paiz, de automovel, receberam do governo espiritosantense todo o apoio para a realização dessa importante prova.

Assim é que o governo capichaba, além do premio em dinheiro de quinze contos de réis, vae intensificar a propaganda no sentido de que diversos volantes se inscrevam no grande rellay.

A manifestação que o senhor capitão Punaro Bley e o povo da capital prestaram aos componentes do raid através do Brasil, foi das mais carinhosas.

Já se encontram os "raidmens" em territorio mineiro, proximo a Caratinga, com destino á Capital da Bahia.

A exemplo dos Estados sulinos, todos os Estados do Norte e Centro estão prestando a necessaria cooperação, afim de que o nosso A. C. B. possa levar a bom termo a patriotica iniciativa que se impoz: — congraçar todos os automobilistas brasileiros nesse grande certame auto-sportivo.

Santamaria Contundiu-se

O accidente não impedirá a presença do center-half portenho na equipe tricolor

Santamaria, ao lado de Orozimbo

Pouco faltando para o termino do ensaio realizado hontem em Laranjeiras, Santamaria intervindo num lance contundiu-se, resultando dahi o seu afastamento da cancha.

Conforme apurou a nossa reportagem a contusão soffrida pelo excellente center-half argentino não é de molde a impedir a sua inclusão no "eleven" tricolor.

O Fluminense Treinou Secretamente

OS RESERVAS ABATERAM OS TIT ULARES PELA CONTAGEM DE 3X1

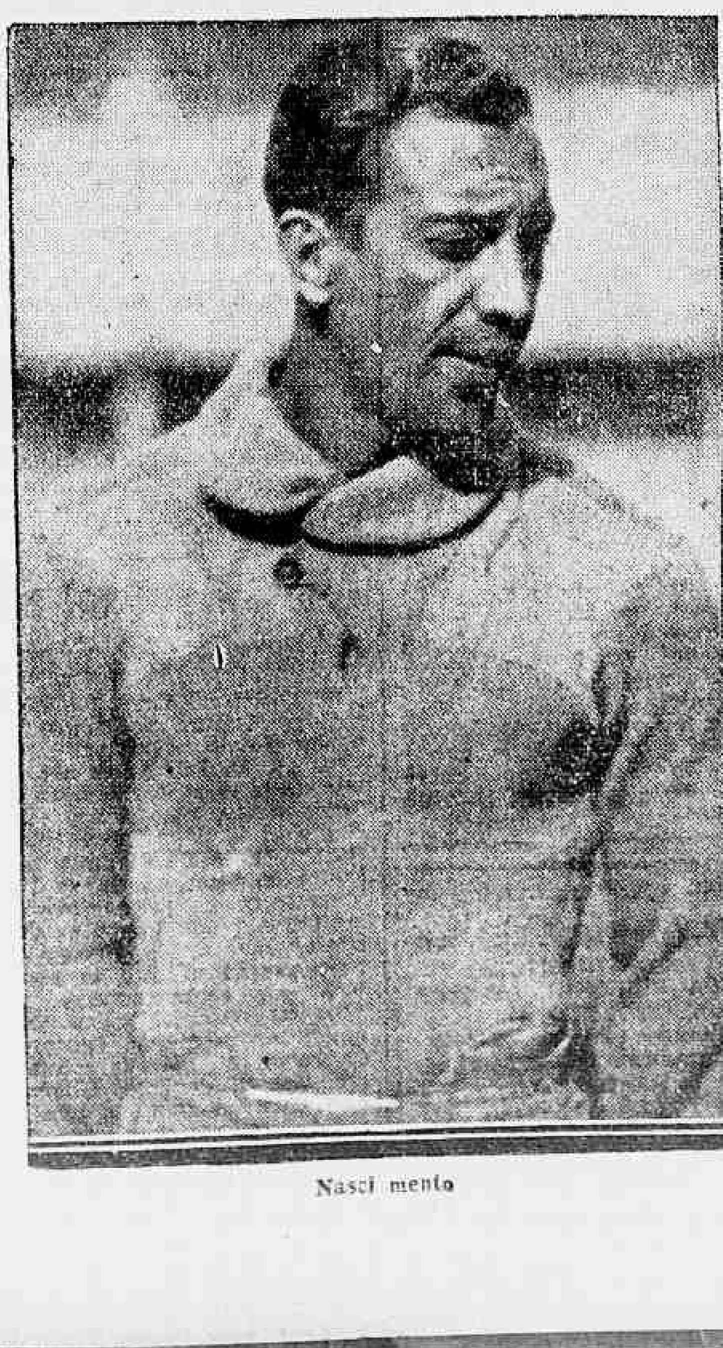

Nascimento

Conforme fôra amplamente annunciado realizou-se na manhã de hontem em Laranjeiras o ultimo aprompto do Fluminense.

A exemplo do treino anterior o ensaio de hontem foi em caracter secreto, não sendo permittido o ingresso dos representantes da imprensa.

Os tricolores exercitaram-se sob as ordens de Ondino Vieira e Carlos Nascimento, tendo o ensaio agradado plenamente aos technicos pelos proveitos que colheram durante os 80 minutos em que se empregaram individual e conjuntamente.

Antes do ensaio em conjunto, os profissionaes foram submettidos a um intenso treinamento individual.

Após essa pratica, Ondino Viera reuniu duas turmas afim de effectuarem um treino em conjunto.

O ensaio transcorreu normalmente, tendo no final verificado a victoria da equipe reserva pela contagem de 3x1, goals conquistados por Prego (2) Fogueira (1) e Sandro.

A FORMAÇÃO DOS TEAMS

As equipes formaram assim constituidas:

EFFECTIVOS — Nascimento, Guimarães e Machado; Santamaria (Heleno), Brant e Orozimbo; Bioró, Romeu, Sandro, Tim e Hercules.

RESERVAS — Batataes, Orpheu e Ernesto; Zezito, Escobar e Milton; Novelli, Haugen, Fogueira, Prego e Orlandinho.

Dr. Walter B. Moreira

Molestias de utero, ovarios, partos e operações

RES.: FERREIRA DE ANDRADE, 12 — Tel. 29-2460

CONS.: ARCHIAS CORDEIRO N.º 198-sob.

Mais Uma Vez Perderam Os Empregados Para os Empregadores...

Tal foi a pressão sentida pelos profissionaes do São Christovão, depois do escandalo em que se dizia terem elles resolvido a boycottagem contra o technico Pimenta que, surprehendendo a todos, em abaixo assignado dirigido á um jornal da cidade, declararam não ser verdade o que se publicava no noticiario da imprensa sobre suas intenções.

Não obstante ser derrotista a campanha que se move contra o "boato", deve-se fugir a qualquer responsabilidade quando se affirma que este ou aquelle "disse me disse" não tem fundamento A maioria das vezes, o "boato acerta em cheio". E foi o que aconteceu.

Tornou-se evidente o receio dos "players" do S. Christovão, quando em seu afan de conseguir novidade o reporter encontrou um escandalo como áquelle, escandalo esse que punha em perigo seus interesses.

Não nos interessa proseguir nos esclarecimentos que poderiamos fornecer ao publico sportivo, porém, daqui dizemos que houve fundamento em tal escandalo. Houve de facto, descontentamento entre os "taes", porém não chegou a vingar. Isso, a verdade.

TURF

A Reunião de Sabbado

PROGRAMMA COM CHAVES E COTAÇÕES

1º — Premio "Nuncio" — 1.200 metros — 3:500$000.

	Ks.	Cts.
(1 Regia	53	20
1|		
(2 Atuman	51	30
(3 Uracó	56	30
2|		
(4 Aedo	56	15
(5 Commodoro	49	50
3|		
(6 Vira Mundo	48	35
(7 Film	54	25
4|		
(8 Harpagão	49	25

2º — Premio "Lutando" — 1.400 metros — 4:000$000.

	Ks.	Cts.
1—1 Fleuron	58	18
2 Polycarpo Sereno	56	22
2|		
(3 Anervo	56	60
(4 Belartes	56	25
3|		
(5 Kisber	56	35
(6 Quilate	56	40
4|		
(7 Grajahú	56	80

3º — Premio "Marabú" — 1.600 metros — 4:000$000.

	Ks.	Cts.
1—1 Ugerê	50	25
2 Nuncio	52	20
2|		
(3 Perigosa	48	30
(4 Enio	52	25
3|		
(5 Rosinario	53	40
(6 Brincadeira	56	50
4|		
(7 Clipper	50	60

4º — Premio "Polycarpo Sereno" — 1.200 metros — réis 5:000$000 — Betting.

	Ks.	Cts.
(1 Gabino	56	20
1|		
(2 Queridinha	54	80
(3 Myrna	54	25
2|		
(4 Nina	54	60
(5 Grey Girl	54	35
3|		
(6 Liber	51	30
(7 Milagre	56	40
4|		
(8 Cabo Frio	56	80

5º — Premio "Menarco" — 1.400 metros — 3:500$000 — Betting.

	Ks.	Cts.
(1 Jardineira	51	20
1|		
(2 Madureira	56	25
(3 Victoria Regia	53	40
2|		
(4 Canto Real	49	80
(5 Violet le Duc	52	30
3| 6 Uaf	56	40
(7 Cannes	53	25
(8 Mineral	51	40
4| 9 Filhinho	50	40
(10 Urca	48	30

6º — Premio "Oswaldo Aranha" — 1.500 metros — réis 4:000$000 — Betting.

	Ks.	Cts.
1—1 Mexico	56	20
2—2 Lutando	56	25
3—3 Patuska	54	30
4—4 Cambraia	54	35
(5 Qui-ta-tá	54	50
5|		
(6 Onyx	56	60

Os maiores ganhadores deste anno

JOCKEYS

E' a seguinte a relação dos jockeys que, este anno, occupam os dez primeiros logares na estatistica para premios:

1 L. Leighton, 260 m. e 74 v. .... 548:820$
2 G. Costa, 225 m. e 24 v. .... 320:602$
3 J. Mesquita, 292 m. e 48 v. .... 453:125$
4 A. Molina, 157 m. e 36 v. .... 347:730$
5 F. Gusso, 205 m. e 36 v. .... 314:150$
6 W. Andrade, 142 m. e 24 v. .... 265:450$
7 S. Batista, 327 m. e 37 v. .... 261:630$
8 Canales, 186 m. e 33 v. .... 251:350$
9 H. Herrera, 185 m. e 27 v. .... 209:220$
10 R. Freitas, 165 m. e 31 v. .... 198:638$

Observações: m., montarias e v., victorias.

Classico "Ferreira Lage"

São os seguintes os seis ultimos ganhadores do Classico "Ferreira Lage", que mais uma vez será corrido no proximo domingo:

Em 1932 — 2.200 metros — 10:000$000 — Ménade — (J. Saifate) — em 1.º; Lolita em 2.º e Vexilo em 3.º — Tempo: 140" 4|5.

Em 1933 — 2.200 metros — 10:000$ — Hoquendo — (N. Pires) — em 1.º; Bosphore em 2.º e La Sonkina em 3.º — Tempo: 143".

Em 1934 — 2.200 metros — 10:000$ — La Sonkina — (O. Ullôa) — em 1.º; Romana, em 2.º e Adarga, em 3.º — Tempo: 141".

Em 1935 — 2.000 metros — 12:000$ — Arlette — (P. Costa) em 1.º; Picaflor em 2.º e Adarga em 3.º — Tempo: 123" 3|5.

Em 1936 — 2.000 metros — 12:000$ — Little One — (G. Costa) — em 1.º; Miss Prata, em 2.º e Malmará em 3.º — Tempo: 125".

Em 1937 — 2.000 metros — 12:000$ — Star Light — (W. Andrade) — em 1.º; Carioca em 2.º e Chief Guide, em 3.º — Tempo: 124" 4|5.

Mais uma para Flavio

Ao entraineur Flavio Mendes que acaba de receber aos seus cuidados o potro Amalir, foi confiada hontem a egua Caratinga, ha pouco comprada nos leilões do Serviço de Remonta do Exercito para um novo turfman.

Jockey Club Brasileiro

A COMMISSÃO DE CORRIDAS TOMOU AS SEGUINTES DELIBERAÇÕES

a) os parelheiros após o cantar deverão dar voltas em torno do ensilhamento puxados pelos respectivos lados até á hora da corrida;

b) as reclamações depois de publicado o projecto serão tomadas em consideração somente para o projecto da reunião seguinte.

Duas provas classicas no programma da Moóca

O Jockey Club Paulistano conseguiu organizar um bom programma para a sua reunião de domingo, incluindo no mesmo duas provas classicas: o Classico "Guilherme Ellis" e o G. P. Cidade de S. Paulo".

O primeiro ficou assim organizado:

Premio "Classico Guilherme Ellis" — 1.800 metros — 12:000$.

	Kilos
1 Relator	58
2 Poá	55
3 Espigodo	58
4 Resgate	55
5 Suggestivo	55
6 Mister	58
7 Xintan	55
8 Obuz	55

O segundo tem o seu campo assim formado: "G. P. Cidade de S. Paulo" — 2.400 metros — 25:000$000.

	Kilos
1 Maritain	56
2 Bucanero	52
3 Pachuca	50
4 Mi Acierto	52
5 Mon Secret	56
6 Corcho	52
7 Agente	54

Az de Ouros e Az de Espadas

Os animaes "Fist Jolly" e "Pampa" ha pouco chegados á nossa capital, procedentes de Montevidéo e importados pelo sr. Oswaldo Gomes Caniza para a turfwoman Estrelina Feijó, passaram a denominar-se, respectivamente, "Az de Ouros" e "Az de Espadas".

Esses parelheiros estão aos cuidados do tratador O. Feijó.

Sob novo entrainement

Das cocheiras do tratador Adolpho Cardoso para as do seu collega Cyrillo de Souza foram transferidos os animaes Queni e Grato, além de uma potranca da futura geração adquirida do sr. Linneo de Paula Machado.

Todos esses animaes pertencem ao turfman Alvaro Martins.

Para os cuidados desse entraineur foi transferida tambem a egua Gandaia, de propriedade do sr. Oswaldo Mignani.

O Classico "Ferreira Lage" em 1937

Star Light, que a 7 de novembro de 1937 levantára o G. P. "Jockey Club do Rio de Janeiro", derrotando Quati, Xuri, Agente, Carioca Caricature e Coeur D'or, oito dias depois, a 15 de novembro desse anno, voltou a vencer ganhando o Premio Classico "Ferreira Lage", a prova que este anno será corrida no proximo domingo.

Em ambas as provas montada pelo freio patricio Waldemiro de Andrade, emquanto que na primeira carregava 57 kilos, dispensando 3 a Quati, na segunda corria com 62 kilos, favorecendo Carioca, que foi a sua "runner-up", em oito kilos.

Reproduzimos abaixo o Classico "Ferreira Lage" em 1937 foi o seguinte:

Em 15 de novembro de 1937 — Premio "Classico Ferreira Lage" — Eguas de qualquer paiz — Handicap — 2.000 metros — Premios: 12:000$000, 2:400$ e 600$000.

STAR LIGHT, fem., castanho, 4 annos, Irlanda, Sherwood Star e Sleping Beauty dos srs. Fleury & Assumpção, 62 kilos, W. Andrade 1.º

Carioca, 54 kilos, J. Canales 2.º

Chief Guide, 53 kilos, A. Molina 3.º

Coeur D'or, 52 kilos, J. Mesquita 4.º

Alubiá, 50 kilos, G. Costa 0

Miss Praia, 50-51 kilos, R. Freitas 0

Não correram: Garla e Hockeridge.

Ganho por meio corpo; de 2.º ao 3.º, um corpo.

Rateios: 25$800 em 1.º; dupla 42$600; placés: Star Light — 20$300; Carioca 15$200.

Tempo: 124" 4|5.

Total das apostas: 58:330$000.

Importador: J. G. Fredriks.

Tratador: Antonio Fabbri.

Total geral das apostas (em 7 carreiras): 371:430$000.

Total geral dos concursos: 56:990$000.

Pista de grama: leve.

A Reunião de Domingo

PROGRAMMA COM CHAVES E COTAÇÕES

1º — Premio "La Sonkina" — 1.200 metros — 10:000$000.

	Ks.	Cts.
(1 Revisão	53	20
1| 2 Chiquinho	55	30
(3 Ventarola	53	40
(4 Makalé	55	40
2| 5 Sultan Star	53	35
(6 Zingador	53	60
(7 Ena	53	22
3| 8 Messancy	53	30
(9 Marabout	55	40
(10 Malta	53	40
4|11 Lulú	53	30
(" Rigoroso	55	30

2º — Premio "Little One" — 1.400 metros — 4:000$000.

	Ks.	Cts.
1—1 Gandaia	57	25
2—2 Braúna	55	27
3—3 Veronica	52	30
4—4 Bripohl	58	40
(5 Paisagem	50	30
5|		
(6 Tejo	51	50

3º — Premio "Star Light" — 1.400 metros — 10:000$000.

	Ks.	Cts.
1—1 Discreta	53	22
(2 Indayatuba	55	20
2|		
(3 Fé	53	40
(4 Sufragio	55	35
3|		
(5 Controle	55	40
(6 Valdo	55	30
4|		
(" Yokosuka	53	30

4º — Premio "Menade" — 1.600 metros — 4:000$000.

	Ks.	Cts.
1—1 Miss Bá	51	25
2—2 Grato	53	20
3—3 Arypuri	51	30
4—4 Smoky	54	40
(5 Oh!	54	26
5|		
(6 Xaco	51	33

5º — Premio "Cl. Ferreira Lage" — 2.000 metros — réis 12:000$000.

	Ks.	Cts.
1 Carioca	62	25
2 Oricana	50	27
3 Buppy	50	30
4 La Sarre	50	40
" Chief Guide	54	20

6º — Premio "Hoquendo" — 1.600 metros — 4:000$000 — Betting.

	Ks.	Cts.
1—1 Lumine	58	20
2—2 Arquero	52	22
3—3 Yorena	50	30
4—4 Ansina	53	30
(5 Malacara	53	40
5|		
(6 Alegrilla	49	50

7º — Premio "Enigma" — 1.600 metros — 4:000$000 — Betting.

	Ks.	Cts.
1—1 Bill	53	25
(2 Urussanga	55	20
2|		
(3 Tererê	48	20
(4 Colorado	55	30
3|		
(5 Satania	52	35
(6 Barthou	52	35
4|		
(7 Kadjar	58	40

8º — Premio "Arco Iris" — 1.600 metros — 4:000$000 — Betting.

	Ks.	Cts.
(1 Dominó	56	20
1|		
(2 Oswaldo Aranha	52	25
(3 Bomsuccesso	51	30
2| 4 Mignon	53	30
(5 Bracaléa	48	10
(6 Sylpho	53	30
3| 7 Raio do Luar	48	30
(8 Tuly	55	40
(9 Paraligy	51	40
4|10 Raio de Sol	54	40
(11 Ortruda	49	50

Funny Boy embarcou para S. Paulo

Para São Paulo foram embarcados hontem os animaes Funny Boy e Krebelina e mais duas potrancas da futura geração, todos pertencentes ao sr. Linneo de Paula Machado.

No mesmo vagão seguiu tambem o cavallo Papary, de propriedade do sr. Ramiro de Barros.

Para S. Paulo

Serão embarcados hoje para S. Paulo, acompanhados do tratador Adolpho Cardoso os animaes Mi Acierto e Suggestivo.

O primeiro vae disputar o G. P. "Cidade de S. Paulo" e o filho de Suganeite o Classico "Guilherme Ellis", provas essas que fazem parte do programma da reunião de domingo na Mooca.

E' de todo provavel que o jockey Reduzino de Freitas seja o piloto desses animaes.

Os maiores ganhadores deste anno

GARANHÕES

São os seguintes os garanhões que, este anno, occupam os dez primeiros logares na estatistica por premios:

1 Paiuerano, 4 i. e 3 v. .... 332:060$
2 Thinidad, 52 i e 3 v. .... 309:875$
3 Taciturno, 193 i e 37 v. .... 296:017$
4 Tomy, 107 i e 19 v. .... 271:330$
5 Santarém, 92 i. 8 19 v. .... 221:180$
7 Thermogene, 216 i. e 34 v. .... 210:306$
7 Sin Rumbo, 126 i e 28 v. .... 204:275$
8 Silver Image, 176 i. e 16 v. .... 163:025$
9 Brazal, 136 i. e 25 v. .... 153:000$
10 Cel. Eugenio, 89 i. e 13 v. .... 142:825$

Observações: i, inscripções e v., victorias.

DOENÇAS DO ESTOMAGO, INTESTINOS, FIGADO E NERVOSAS — RAIOS X.
PROF. RENATO SOUZA LOPES
Regimes dieteticos. Obesidade. Diabetes. São José, 83-6.º — Tel. 22-7227

Consumado o Sacrificio...

O C. S. Ratificou a Approvação do Jogo de Amadores Vasco x Fluminense

Alguem disse, com rara felicidade de expressão, que o Fluminense, no caso levantado em torno do jogo de amadores com o C. R. Vasco da Gama, só possuia a seu lado as leis da entidade e os documentos officiaes.

A opinião facciosa, interesseira e summamente politica do Conselho Superior da L. F. R. J. não o apoiou nas suas pretensões justas, legalissimas e dahi, não obstante os textos das leis e a documentação official, tendo sido derrotado o seu ponto de vista.

Aliás, essa deliberação justifica-se perfeitamente, pois não eram poucos os interessados no fracasso dos tricolores...

OS FACTOS

Não é possivel relevar factos occorridos na reunião de hontem, cuja significação vale por um attestado da extrema habilidade politica dos componentes da L. F. R. J.

O presidente da entidade, o dr. Mario Newton, conhecendo e avaliando as proporções dos argumentos que se apresentariam defendendo a causa dos tricolores, antes que fosse debatido o assumpto, empregou um estratagema subtil, retirando-se do recinto e deixando um officio no qual invocava a solidariedade do Conselho! Naturalmente, zelosos pelos seus interesses illicitos, levaram uma moção de solidariedade ao sr. Mario Newton, o que vale dizer que a approvação do jogo Fluminense x Vasco da Gama seria mantida.

Desta forma, voltou o presidente á sessão e consumou-se o sacrificio do Fluminense...

"O sr. Mario Newton assignou um documento sem o ler"

(Conclusão da 9ª. pagina)

lienta Préguinho. A acta foi approvada e assignada ás cegas.

Lamento profundamente que após vinte e dois annos de sports venha a assistir o mais escabroso dos factos levados a termo por um presidente de entidade.

A Liga abandonou o amadorismo á sua propria sorte, quando é seu dever ampara-lo.

Os amadores não são contrario no profissionalismo. A prova maior que o Fluminense poderá dar é que preparou sem interesse vinte e quatro players amadores, hoje em grandes clubs como profissionaes, taes como Pirica, Ludovico, Walter (Bangú), Moysés, Viveiro, Otto Wilmen, Bibi, Appolinario e outros.

Na equipe tricolor existe um capitão, um engenheiro, um doutor, altos funccionarios publicos, que praticam o football no sentido de bem servir ao sport tendo que ficar isento ao partidarismo que está se observando do senhor Mario Newton, o preparador da nova scisão.

Terminando, Prégo salientou que se pratica o football é porque tem amor ao club e que sua pessoa do sportman amador está acima das interpretações facciosas de Mario Newton. O Fluminense, diz Préguinho, deveria retirar-se do certame, em face da attitude do presidente partidario.

"A Tourada Portugueza é um espectaculo attrahente, onde o homem luta lealmente com o touro"

(Conclusão da 9ª. pagina)

— Antes de entrar no merito da questão — disse-nos Raul Caldeira — devo accentuar que os espectaculos que vão ser levados a effeito brevemente, no stadium do Vasco da Gama, são em authentico estilo portuguez, o que significa dizer que não serão mortos nem feridos os touros exhibidos. Affirmar o contrario, é mentir. A tourada portugueza é um espectaculo cheio de belleza. E' a luta leal do touro com o homem, não se assistindo a menor atrocidade. Toureiro a cavallo é exclusivo da raça portugueza. E' uma velha tradição das Marialvas, e sua lide representa nobreza, valentia, audacia e coragem. Nem touro nem cavallo serão sacrificados.

Referindo-se a interpretações de pessoas de prestigio, disse Caldeira:

— Disse a senhora presidente da Associação Protectora de Animaes que o governo portuguez havia prohibido touradas em Portugal.

Tal não é verdade. Veja o meu amigo pelos recortes juntos que a prohibição é bem outra, muito differente mesmo. Trata-se de prohibir que os touros bravios sejam levados para as praças de touros a pé, soltos como até então se fazia em obediencia a uma velha tradição.

Em Villa Franca de Xira, Santarém e Molta do Ribatejo, arrabaldes de Lisbôa, a tradição velhissima que acompanha o desenrolar dos espectaculos de tourada, faz com que a população local venha para as ruas por onde vão passar os touros para vêl-os correr em cima, jogam-lhes coisas em cima, excitando-os provocando-os. E, o resultado é que no mez passado, quando no primeiro destes arrabaldes tal acontecimento levava uma verdadeira multidão as ruas, quatro touros bravos espantaram-se e investiram contra o povo, matando uma pessôa e ferindo dezesete. Foi este facto que determinou as autoridades de Lisbôa a obrigarem os organizadores de corridas de touros a transportarem os animaes em carros fechados.

Esta é a verdade, cujas provas estão a sua frente para contestarem o que asseverou a referida senhora.

E assim, Caldeira destruiu todos os falsos conceitos emittidos sobre as touradas, desmentido esse valiosissimo, pois parte um homem que conhece profundamente os segredos dessa arte difficil que é a tauromachia.

ESTÁ DOENTE?
Quer saber o que tem? saiba nome, edade, residencia, com envelope, sellado para resposta, á caixa postal n. 3.281 — Rio — (D. C.)

Inaugura-se Domingo a Temporada de Water-Polo

Inicia-se domingo a temporada de water-polo sob os auspicios da Liga de Natação do Rio de Janeiro.

O certame inaugural será iniciado ás 9 horas, comprehendendo os torneios inicio da 1ª e 2ª divisões.

O PROGRAMMA

O programma de accordo com o sorteio, está assim organizado:

1º jogo — 2ª Divisão — Guanabara x Boqueirão.

2º jogo — 1ª Divisão — Botafogo x Internacional.

3º jogo — 2ª Divisão — Internacional x Vasco.

4º jogo — 1ª Divisão — Boqueirão x Guanabara.

5º jogo — 2ª Divisão — Natação x Botafogo.

6º jogo — 1ª Divisão — Vasco x Natação.

7º jogo — 2ª Divisão — Vencedor do 1º x Vencedor do 3º jogo.

8º jogo — 1ª Divisão — Vencedor do 2º x Vencedor do 4º jogo.

9º jogo — 2ª Divisão — Vencedor do 5º jogo x Vencedor do 7º jogo.

10º jogo — 1ª Divisão — Vencedor do 6º x vencedor do 8º jogo.

A setima rodada do Campeonato Carioca de Box

Em proseguimento ao Campeonato Metropolitano de Box Amador, o Departamento Technico, desta entidade, vem de programmar os pugilistas que tomarão parte na setima rodada deste certame em homenagem aos Abnegados que acabam de regressar do Pan-Americano de Box.

No gymnasio do Costa Lobo A. C., á rua Costa Lobo nº. 92, sabbado, dia 19 do corrente, este Departamento solicita o pontual comparecimento dos pugilistas abaixo designados as 19 horas.

PROGRAMMA

Pesos mosca:

Jurandyr Santos x Joaquim de Oliveira.

Pesos Gallo:

Daniel Cester x Jacyntho Olindo.

Pesos Penna:

Zadyr Vallo x Helio Vinagre.

Waldemiro Fonseca x Oswaldo Rodrigues.

Joaquim Araujo x Clodomiro Fernandes.

Pesos Leve:

Ivan Lyra x Pery Bahiana.

Pesos meio-médio:

Euclydes Mattosco x Elias Sant'Anna.

Pesos médio:

Guilherme Salgueiro x Velacio Silva.

DR. BRANDINO CORRÊA
Molestias do apparelho Genito-urinario no homem ou na mulher — OPERAÇÕES — Utero, Ovarios, prostata, rins, bexiga, etc. Cura rapida por processo moderno sem dôr da
Gonorrhéa
e suas complicações — Prostatites, orchites, cystites, estreitamentos, etc. Diathermia. Darsonvalização — Rua da Assembléa n. 23-sob. das 14 ás 18 hs. Domingos e feriados ás 17 horas

Columbophilia

Será realizada amanhã, pela Confederação Columbophila Brasileira, em homenagem á Festa da Bandeira, a ultima corrida de pombos-correio, do sector Norte — da Cidade de Victoria capital do Estado do Espirito Santo, numa percurso de 450 kilometros em linha recta ao Rio de Janeiro. Todas as Sociedades filiadas concorrerão com grande numero de criadores.

Cerca de 500 pombos serão soltos nesse dia ás 7 horas da manhã, no Estado de Victoria, em demanda do Rio. Chegarão bem perto das 12 horas á sua essa estatica, ás primeira vez que este sector se fará o seu pouso de chegada para a ultima solta, em cabo de Lisbôa, na primeira vez tambem feita nesse sector, e competirão...

As aves concorrentes são de duas categorias: filhotes, nascidos neste anno e adultos, e o que para a primeira categoria uma prova de coragem do criador que concorrente, jogar uma ave tenra em tão grande percurso.

Formidavel é o enthusiasmo entre os criadores; as apostas se fazem por unidades, por grupos, por sociedades. Os pombos deverão cobrir os 450 kilometros em 8 horas de vôo ininterrupto.

Além de outros premios, a Confederação offerecerá ao collocado um artistico esmalte do Pavilhão Brasileiro.

Em Favor do Pequeno Jornaleiro

(Conclusão da 3ª. pagina)

reservadas algumas entradas para os retardatarios e as quaes ficarão á disposição dos mesmos, nos portões.

RESERVA DE MESAS E CAMAROTES

Até hontem haviam feito reserva de mesas e camarotes para a festa do Pequeno Jornaleiro as seguintes pessoas: senhores Henrique Dodsworth, Herbert Moses, ministro de Cuba, ministro da Venezuela, dr. Marques dos Reis, ministro Mendonça Lima, José Fagundes Netto, Oswaldo Santos Jacintho, viuva Irineu Marinho, Lourival Fontes, Frederico Burlamachi, Victor Fernandes, senhora Oswaldo Aranha, sra. Waldemar Falcão, srs. E. G. Fontes, Carlos Guinle, Victor Lage, Octavio Guinle, Gervasio Seabra, Henrique Lage, Pedro Brandt, Henry Linch, Lady Gurney, ministro Aristides Guilhem, Lina Ribeiro, sra. Seabra, sr. Barbosa Carneiro, Henry Gueyrand, Eurico Souza Leão, Abelardo C. Bueno, Jorge Lage, Osorio Mascarenhas, Baldomero Barbará, Vicente Galliez, Evaldo Lodi, coronel Benjamin Guimarães, Eugenio Barrene, A. P. Thomaz, Gratuliano Britto, Geraldo Rocha, Juvenal Murtinho Nobre, Gastão P. do Rio Branco, Arthur dos Anjos, Lacerda de Oliveira, Waldemar Ramiz Writh, Francisco Silveira, Tancredo Tostes, Raul Gomes de Mattos, Deré Nazareth, Alvaro Lessa, Florencio de Abreu, general José Pinto, Legação da Dinamarca, embaixador Nieto del Rio, sra. Nieto del Rio, sra. de Carvalho Azevedo, Paulo Rocha Gomes, Vieira da Silva, Santos Valle, ministro Gaspar Dutra, Alvaro Catão, Oswaldo de Barros, Alberto Greco, Benedicto Passarinho, sra. Cavalcanti, Lyra Marques, Nestor Moura Brasil, Bueno do Prado, Arno Konder, Roberto Gomes, Oswaldo Miranda Ferraz, J. R. Macedo Soares, ministro Ataulpho de Paiva, Mauricio Joppert, Augusto Prestes, Ary Azambuja, Jacques Moraes, Manoel Arroyo, Amilcar Ferreira da Rosa, Carlos Luz, Alvaro Teffé, Ismard Castro Neves, Manoel Francisco Guimarães, Chermont de Britto, Figueira de Mello, Ary de Castro, Fernando Sampaio, Legação do Equador, José Willensens, Dulce Flori, Vargas Netto, sr. J. Rice, Gustavo H. de Carvalho, Edilberto R. de Castro, Wladimir Alves de Souza, Arminio Fraga, Rego Monteiro, Simões Filho, Rosalvo Pereira, Orlando Leite Ribeiro, Vital M. de Castro, Hernani Reis, Jayme Cunha, Valentim Bouças, Sylvio Martins, Junqueira Ribeiro, ministro Fernando Costa, Mario de Oliveira, Olavo de Campos, Leão Velloso, Casper Libero, Waldemar Schiller, Paulo Albuquerque e Nelson Feltoso.

Os automoveis entrarão na Quinta da Boa Vista. Aquelles que conduzirem pessoas, cujos ingressos já estejam liquidados pelo portão da direita da avenida Pedro Ivo; os que conduzirem pessoas que ainda não tenham adquirido ingresso ou não tenham pago, pelo portão da esquerda da avenida Pedro Ivo.

A saida dos automoveis será pelo portão da Cancella.

A Commissão Organizadora da Festa do Pequeno Jornaleiro, na Quinta da Boa Vista, solicita a todas as pessoas que mandaram reservar mesas na Casa James, para mandarem liquidar ou retirar os ingressos até as 12 horas.

Depois desta hora os ingressos estarão no guichet do portão principal da Quinta da Boa Vista, na avenida Pedro Ivo.

DIARIO RECREATIVO

BANDA PORTUGAL

Os dirigentes da Banda Portugal vão offerecer, domingo proximo, 20 do corrente, mais uma noitada dansante aos seus consocios e gentis frequentadoras do salão da rua Senador Euzebio n. 134.

Essa festa será abrilhantada pela presença da excellente "Jazz Brasil-Italia", dirigida pelo musicista Fidelis Raffo.

AMENO RESEDA'

O antigo gremio recreativo e carnavalesco da cidade, ao qual foi dado o titulo de "ranchoescola", dada a sua brilhante actuação nos festejos de Momo, organizou para amanhã mais um grande baile das 22 ás 4 horas.

Certamente, essa festa do club de Oscar Maia e Brasilelro terá avultada concorrencia e transcorrerá animada até a madrugada de domingo, quando fôr executada a marcha final pelo "jazz".

GENTIL CLUB

Proseguindo na realização das festas marcadas para o mez de novembro, o Gentil Club aírirá amanhã seu salão para levar a effeito mais um baile ao som de excellente "jazz-band".

Essa festa, cujo inicio será ás 22 horas, certo alcançará grande exito.

B. C. INNOCENTES DE CATUMBY

A sua ultima festa e o que está preparado para domingo

E' inconteste o successo que a denodada sociedade carnavalesca "B. C. Innocentes de Catumby" vem obtendo com suas ultimas festas.

Domingo ultimo, reunindo em sua séde todos os foliões e defensores de seu pavilhão, a querida sociedade marcou mais um brilhante feito, a despeito do temporal, em seus annaes de festejos.

A "Familia dos Abbades", uma das alas mais respeitadas e que sempre dá um animado "angú á bahiana", na qual nada faltou para ser completo exito.

Ferreira, o "homem que, em brodios nortistas", detem o sceptro, proporcionou aos seus innumeros camaradas um bellissimo programma de festejos, conforme frizamos acima, nada faltou — musica, alegria, danças e flores.

Cumpre-nos destacar aqui os gestos cavalheirescos de Affonso e Manoel Corrêa da Costa (Galleguinho) para com a imprensa.

Ambos cercaram os rapazes de jornal ali presentes da maxima attenção, proporcionando-lhes sinceros momentos de alegria.

No proximo domingo, 20, se annuncia nova festa.

"Galleguinho", o homem que não mede sacrificios para grandeza dos "Innocentes de Catumby", por iniciativa propria promoverá um outro "angú á bahiana" em homenagem aos officiaes de Justiça residentes no bairro.

Ao que se annuncia, Loco, o baluarte cuja ausencia é sentida, comparecerá a esse festa, no "Paraiso", parte que é dos homenageados.

Clinica Medico Cirurgica do
Dr. Americo Caparica
CONSULTORIO
RUA VISCONDE DO RIO BRANCO, 31
Elevador — Telep. 22-2949
Diariamente das 4 ás 7 hs.
RESIDENCIA:
R. PAULO FRONTIN, 163 2º andar — Tel. 22-7801

Secretaria Geral de Educação e Cultura

Da Secretaria Geral de Educação e Cultura pedem-nos a publicação do seguinte:

"O dr. Annibal Prata, superintendente geral de Educação de Saude e Hygiene Escolar solicita com o maior empenho o comparecimento á praia do Russel, sabbado, dia 19, ás 8,30 horas, afim de prestar auxilio profissional aos alumnos das escolas municipaes durante a commemoração do "Dia da Bandeira", dos seguintes medicos-escolares: drs. Renato Pacheco, Gilberto C. Romeiro e Mauricio Lima e das enfermeiras escolares: Judith Figueiredo, Virginia Coutinho de Moraes e Lidia Albi".

SOCIAES

ANNIVERSARIOS

Fazem annos hoje:

A senhora Antonio Montefetsco; as senhorinhas Oiva Ribeiro Neves e Maria Antonietta de Diniz; os srs. Lafayette Rodrigues Pereira e Waldemiro Gomes.

Moysés da Fonseca Luiz — A data de hoje assignala a passagem do anniversario natalicio do sr. Moysés da Fonseca Luiz, archivista do DIARIO CARIOCA e zeloso e antigo funccionario do Departamento Nacional de Saude Publica. Por esse motivo os amigos e collegas do nosso companheiro de trabalho vão prestar-lhe significativas homenagens.

—— Transcorre hoje a data natalicia da menina Wanda Emilia, filha do sr. José Albano Vicente, contador do Syndicato dos Proprietarios de Immoveis e da sra. Antonietta Martins Vicente.

FESTAS

Club Gymnastico Portuguez — O Club Gymnastico Portuguez reabre os seus salões amanhã, sabbado, das 21 a 1 hora para realizar um sarão dansante que a sua directoria dedica ao Dia da Bandeira.

Tijuca Tennis Club — O Departamento Social do Tijuca Tennis Club realizará, nesse fim de anno, as mais lindas festas, fechando, assim, com chave de ouro, as suas actividades sociaes desta temporada.

Iniciando, assistiremos, brevemente ao sumptuoso "Baile da Belleza", uma das maravilhosas concepções do mundanismo da cidade. Para esta festa de alta relevancia no carnet social da capital, o gremio cajuti será transformado num authentico jardim florido. A illuminação será, tambem, um dos maiores factores para o respectivo brilho.

A seguir, assistiremos á festa infantil. A festa que toda a guryzada tijucana está esperando com ansiedade, tal o attractivo que ella encerra. Depois, reuniões dansantes, elegantes, encantadoras. E terminando o Tijuca Tenis Club offerecerá a maior feta da preente temporada. Será o baile de fim de anno, em que os tijucanos se despedirão do anno que finda e festejarão o alvorecer do anno novo. O salão nobre do club na noite de 31 de dezembro estará todo engalanado, com decorações luxuosas e caracteristicas.

Marcarão, portanto, o mais ruidoso exito nos fastos sociaes do Rio de Janeiro as festas com que o gremio cajuti encerrará as suas actividades sociaes deste anno.

America F. Club — O Departamento Social do America organizou para a noite de amanhã, sabbado, dia da bandeira, uma festa em homenagem á Escola Militar, das 21 ás 2 horas. Traje de rigor sendo permittido o branco completo.

Casa do Sargento — Por motivo de força maior foi adiada para o dia 26 do corrente, ás 16 horas, a assembléa geral que deveria realizar-se amanhã.

HOMENAGENS

Fileto Pinto Lopes — Por motivo da justa promoção para o alto cargo de chefe de Secção da Secretaria de Obras e Viação da Prefeitura, o sr. Fileto Pinto Lopes, um dos mais queridos funccionarios da municipalidade vae receber uma merecida homenagem dos seus numerosos amigos, collegas e admiradores.

Essa homenagem constará de um almoço que terá logar amanhã, ás 13 horas, no restaurante do Automovel Club.

A commissão organizadora composta dos srs.: cap. Isolino Ulha, drs. Ismael Cavalcanti, Daniel Costa, Afranio Tavares Vieira, Frederico Coutinho e Octavio Quintella, está tratando com esmerado carinho da justa homenagem, que terá, certamente, a presença de numerosas pessoas de destaque social e politico.

Bachareis de 1933 — Commemorando a passagem do 5.º anniversaro de sua formatura os bachareis de 1933 farão celebrar, além do tradicional almoço missa em acção de graças, na Cathedral Metropolitana, no dia 9 de dezembro, ás 9 horas.

As listas de adhesão devem ser procuradas na Sala dos Advogados no Edificio do Fôro, ou com o dr. Moacyr Cardoso de Oliveira, Praça Mauá, n 7, sala 817.

Benção das Espadas — O Club Militar da Reserva do Exercito, fará realizar, no proximo domingo, ás 9 horas, na igreja de S. Francisco Xavier, a cerimonia da benção das espadas dos novos aspirantes da turma de 1938.

O acto será presidido pelo monsenhor Mac Dowell, devendo comparecer a officialidade do Centro de Preparação de Officiaes da Reserva, além de outros officiaes e autoridades civis.

VIAJANTES

Procedente dos Estados Unidos e escalas pelos portos do Norte do Brasil, chegou hontem, ás 15,15 minutos, um hydro-avião "clipper" da linha internacional da Pan American Airways, trazendo os seguintes passageiros: de Miami — Myron L. McLane, Archibald M. Brown, Carl H. Lyerly e Fred P. Root; de Manáos — Oscar Lopes Gonçalves; de Belém do Pará — Donato Pires dos Reis, Horacio Gonzalez Reimundis e commandante Joaquim Ribas de Faria; do Recife — Knut H. Gjestland, George C. Dymond e sra. Margaret Assumpta Dymond; e da cidade do Salvador — Ruben Gueiros, general Julio C. Horta Barbosa, tenente Marçal Moura e Faria, dr. Irnack Carvalho do Amaral e dr. Antonio Garcia de Medeiros Netto.

Pelo avião "Electra" da linha mineira da Panair, viajaram hontem, do Rio de Janeiro, para Bello Horizonte: dr. Alberto de Mello Flores, senhorinha Isabel Pereira de Figueira, dr. Emmanuel Dias, sra. Nicia Pinto Dias, Emmanuel P. Dias, Eduardo P. Dias, João Carlos P. Dias e Ary Barbosa; e de Bello Horizonte para o Rio de Janeiro: João Vianna, Francisco Dias Lacerda e Gentil P. Brasil.

Pelo avião "Douglas" da linha internacional da Pan American Airways, partem hoje, ás 3 horas da manhã, do Aeroporto Santos Dumont, com destino a Assumpção no Paraguay, Herbert J. Linden; e para Buenos Aires, Luiz A. Schweitzer, sra. Wally Schweitzer, Carlos Silva de la Riestra, senhorinha Maria I. Silva, Myron L. Mc Lane, Archibald M. Brown e Carl H. Lyerly.

Sr. Antenor Mayrink Veiga — Partiu hontem, á noite, para os Estados Unidos, em viagem commercial, o sr. Antenor Mayrink Veiga, chefe da firma e da Radio Mayrink Veiga, desta praça.

LUTO

FALLECIMENTOS

Falleceu nesta capital a exma. sra. d. Delmira Simões de Lima, viuva do coronel José Matheus de Lima e pessoa largamente relacionada na sociedade carioca. A saudosa extincta é mãe do escriptor Jorge de Lima e deixa, ainda, os seguintes filhos: dr. Matheus de Lima, medico, residente em Recife; drs. Edmundo de Lima e Hildebrando de Lima e a sra. Aracy de Lima Povina Cavalcanti, casada com o nosso confrade de imprensa, Povina Cavalcanti.

O obito occorreu na madrugada de ante-hontem e o enterramento se effectuou ás 16 horas, saindo o feretro, com numeroso acompanhamento e muitas grinaldas, da residencia do jornalista Povina Cavalcanti, á rua Conde Baependy n. 51.

—— Falleceu, em sua residencia á rua Itapiru', 78, a sra. Carmela Perrota, mãe do sr. Vicente Perrota, distribuidor de "A Noite", e dos srs. Natale, Orazio e Paschoal Perrota.

A sra. Carmela Perrota era muito estimada no circulo das suas relações, onde seu passamento causou immenso pezar.

O enterro se effectuou hontem, ás 17 horas, saindo o feretro da casa acima para o cemiterio de S. Francisco Xavier.

Dr. José de Albuquerque
Affecções sexuaes masculinas, venereas ou não. Tratamento da
IMPOTENCIA EM MOÇO
Espermatorrhea, Polluções, Perdas seminaes, Phobias sexuaes, Temores, Depressões, Blenorrhagia aguda ou chronica, Prostatites, Orchites, Vesiculites, Estreitamentos, Canceros.
ROSARIO, 172 De 9 as 19 horas

Léa Candini
HOJE: 20 3|4 horas: HOJE
A esperadissima opereta de STRAUSS:
Os Amores de Napoleão
Com Léa Candini — Franca Boni — Bertini
Amanhã: Vesperal: VIUVA ALEGRE
A' noite: OS AMORES DE NAPOLEÃO
THEATRO GLORIA

Gonorrhéa
Como preventivo 1 dragea
Como curativo 2 drageas
use OXYL VIRTUS
Rapido e infallivel

Desapparece um illustre escriptor brasileiro

O FALLECIMENTO DE AURELIO PINHEIRO E AS HOMENAGENS DO INSTITUTO BRASILEIRO DE CULTURA

Falleceu, na madrugada de hontem, em Nictheroy, o escriptor Aurelio Pinheiro, membro fundador do Instituto Brasileiro de Cultura, onde occupava a cadeira do visconde de Taunay. Não é favor se dar ao illustre intellectual desapparecido um logar de brilhante relevo no panorama cultural brasileiro contemporaneo. Escriptor de primoroso estilo e de profundo senso de observação. Aurelio Pinheiro escreveu "Macau", romance; "O Desterro de Humberto Saraiva", romance; "Gleba Tumultuaria", obra premiada pela Academia Brasileira e "Em Busca do Ouro", seu ultimo livro, que obteve um notavel successo de livraria e é, sem duvida alguma, um dos romances mais fortes que se têm publicado nestes ultimos tempos.

Além desses livros originaes, Aurelio Pinheiro traduziu: "A Luta contra o Demonio", "Voltaire" e "Mundos Imaginarios", todas de André Maurois.

Aurelio Pinheiro

Era redactor da "Revista da Semana" e collaborava em diversas revistas desta capital e dos Estados.

Natural do Rio Grande do Norte, era casado com a exma. sra. Zuleide Durand Pinheiro, em segundas nupcias. Desse matrimonio não houve filhos, mas deixa o escriptor, das suas primeiras nupcias, tres filhos, que são: Caio, Mirtes e Inauda Pinheiro.

O fallecimento de Aurelio Pinheiro, pelo inesperado de que se revestiu, causou uma profunda impressão, não sómente nos meios intellectuaes da cidade, como em todos os nucleos sociaes, onde elle desfrutava um largo prestigio pelas suas inconfundiveis qualidades pessoaes.

AS HOMENAGENS DO INSTITUTO BRASILEIRO DE CULTURA

O escriptor Aurelio Pinheiro era fundador do Instituto Brasileiro de Cultura. Occupava a cadeira que tem por patrono o visconde de Taunay. O sr. A. Saboia Lima, presidente daquella Instituto resolveu que a sessão de sabbado seja realizada em homenagem ao illustre morto, falando por essa occasião o jornalista Americo Palha. Outras homenagens serão ainda prestadas pelo Instituto á memoria de Aurelio Pinheiro.

O Dia da Bandeira

AS GRANDIOSAS SOLENNIDADES CIVICAS, AMANHÃ, NESTA CAPITAL — O DEPARTAMENTO DE PROPAGANDA IRRADIARA' AS CERIMONIAS NA PRAIA DO RUSSELL

O paiz inteiro commemorará, amanhã, o "Dia da Bandeira", entre brilhantes solennidades de grande expressão civica.

Nesta capital, as solennidades civicas de amanhã vão revestir-se de accentuado esplendor, com a participação de todas as classes sociaes, forças armadas, mocidade das escolas e collegios e a presença de altas autoridades da Republica.

Para ser realizado na Praia do Russell, onde estão sendo tomadas as providencias necessarias á localização dos componentes de grande conjunto orpheonico, composto de sete mil vozes e quinhentos executantes, o Ministerio da Educação organizou o seguinte programma: Hymno Nacional Brasileiro; 9 horas, missa campal, rezada por Sua Eminencia o Cardeal D. Sebastião Leme; hasteamento da Bandeira e Hymno Nacional; Hymno á Bandeira; Saudação ao presidente; Sertanejo do Brasil, canto orpheonico, e Heróes do Brasil, desfile final.

Todos os actos dessa solennidade serão irradiados para o paiz e o exterior, pelo Departamento Nacional de Propaganda.

THEATRO

Maria Amorim em pessoa, no palco do Recreio — Os quadros de "Bambas da Saúde"

Maria Amorim, que estréa hoje no Recreio

E' hoje finalmente que se realiza o grandioso espectaculo do "avant-premiére" de "Bambas da Saude", ás 21 horas, para a apresentação da festejada actriz cantora Maria Amorim, o rouxinol da P. R. A. 9, pela Companhia Iglezias-Freire Junior, no theatro Recreio, da Empresa M. Pinto.

Trata-se do mais sensacional romance de amor, humano e divertido que o consagrado escriptor Luiz Iglezias foi buscar no bairro mais tipico da cidade, a Saude, berço outrora, da malandragem antiga, onde vivia, essa figurinha de mulher que é "Mimi", a protagonista de "Bambas da Saude", que Maria Amorim viverá magistralmente ao lado de Oscarito e toda a Companhia. A opereta tem uma linda e original partitura de Martinez Grão, que é um encanto. São estes os titulos dos quadros da peça que terá uma montagem toda nova e apropriada:

I — A cigarreirinha da praça da Harmonia; II — Serenata; III — O sonho de Cinderella; IV — Malandros e granfinos; V — Como se troca de noivo; VI — Quando o encanto terminou; VII — Choreographia de Eva e Lisboa; VIII — O outro lado da vida.

FINALMENTE, HOJE, A ESTRE'A SENSACIONAL DE "BOA NOITE, RIO!"

Ha muito que se não annuncia uma "premiére" que despertasse tanto interesse quanto a de "Boa Noite, Rio!", hoje, ás 21 horas, em espectaculo completo no Carlos Gomes.

Justificavel é essa expectativa auspiciosa, por isso que a nova peça da "dupla definitiva e sem egual" Jardel-Geysa Boscoli, possue todos os predicados para agradar em cheio.

Ao lado de fantasias lindissimas, ha scenas de irresistivel humorismo, piadas engraçadissimas, trocadilhos subtis, tudo, emfim, de accordo com as preferencias da platéa carioca.

Lodia Silva, a estrella que captiva pela sua arte apurada, pela elegancia, pela graciosidade conquistará novos laureis em "Boa Noite, Rio!", "Habanera", "Delicatesse", "Bella Adormecida" e nas duas grandiosas apotheoses com que se encerrarão os dois actos da melhor peça do nosso theatro.

TODO O RIO ELEGANTE ESTA' INDO AO GYMNASTICO ADMIRAR E APPLAUDIR "YAYA' BONECA"!

De dia para dia augmenta o numero dos que vão ao elegante theatro da Esplanada do Castello admirar a bella comedia de Ernani Fornari que é a grande sensação da temporada theatral do anno.

"Yáyá Boneca" é um espectaculo delicioso, que se enriquece da impeccavel interpretação de Delorges, Olga Navarro, Lucia Delor e dos demais brilhantes elementos do homogeno conjunto e que se enfeita com as montagens admiraveis de Colomb, que são fidelissima reconstituição de uma época longinqua e que a gente assiste num crescendo de admiração.

Conde Alfredo Dolabella Portella

Realizou-se ás 10 horas de hontem, na matriz da Candelaria, com numerosa assistencia, a missa em acção de graças, mandada celebrar pelos directores, chefes de serviço e auxiliares da firma Dolabella Portella & Cia. Ltd., Cia. Industrial Brasileira Portella S. A., Cia. Parahyba de Cimento Portland S. A., e Cia. Commercio Construcções S A. em commemoração da passagem, hontem, do anniversario natalicio do seu prezado chefe e amigo, conde Alfredo Dolabella Portella.

Ao acto religioso que se revestiu de toda a solennidade compareceu, além dos homenageantes e suas familias, representantes de nosso alto meio commercial e social, onde o anniversariante conta com innumeros admiradores e amigos.

Finda a cerimonia os manifestantes foram, incorporados, á residencia do illustre anniversariante, onde apresentaram ao chefe amigo e dedicado, os seus votos de felicidades pela passagem da sua data natal.

Barros, o mulato novamente no Rio

SEUS AMIGOS E ADMIRADORES IRÃO PRESTAR-LHE SIGNIFICATIVA HOMENAGEM

Regressou hontem a esta capital, pelo avião "Panair", o consagrado artista patricio que vem de realizar uma brilhante excursão em Minas Geraes.

Durante oito mezes o subtil artista do pincel e do lapis transplantou para o papel e para a téla, a paizagem e a physionomia da gente mineira, tendo feito quatro exposições de arte, coroadas do maior successo.

A imprensa mineira teceu os maiores elogios á arte do original pintor, que deixou na terra montanheza cerca de quinhentos trabalhos entre retratos, paizagens e caricaturas.

A estada em Minas, foi uma das maiores victorias do privilegiado colorista, que soube conquistar de uma maneira surpreendente sua culta sociedade.

Barros, o Mulato, visitou, tambem, as tradicionaes cidades daquelle Estado, tendo fixado em aquarellas e oleos, com ineditismo, seus templos, chafarizes e viellas. Desses seus ultimos trabalho, Barros, o Mulato, nos trouxe aproximadamente oitenta, que teremos a opportunidade de apreciar na sua proxima exposição, que mais uma vez patenteará o valor interpretativo do artista nacional que já se aclimou com o Brasil em todas as suas latitudes.

Os amigos e admiradores de Barros, o Mulato, offerecer-lhe-ão por estes dias, um banquete, em homenagem ao seu triumpho em Minas Geraes.

HEMORRHOIDAS
cura radical sem dôr e sem operação, doenças ano-rectaes, rectites, fistulas, estreitamentos do recto, doenças venereas. Tratamento das Hemorrhoidas por processos modernissimos. — Cirurgia do recto
DR. JOAQUIM DE OLIVEIRA
(Da Assistencia Municipal)
RUA VISCONDE DO RIO BRANCO, 31-1º ANDAR.
Das 16 ás 19.
— Telephone: 22-2949 —
Residencia: 28-0125.

Assistencia Judiciaria do DIARIO CARIOCA

Criada esta secção gratis para os seus leitores pobres sob a direcção do dr. Alvaro Conceição de Oliveira

O DIARIO CARIOCA, ao inaugurar a Assistencia Judiciaria para seus leitores, prestou mais um relevante serviço á sociedade defendendo os direitos dos que necessitam de Justiça. O successo e recompensa dessa nova secção encontramos nos agradecimentos que temos recebido. Continuaremos diariamente das 17 ás 18 horas a attender aos interessados.

METRO
PASSEIO, 62 • TELS. 22-6490 • 6141
O primeiro cinema no Rio dotado de poltronas estofadas e apparelhamento de ar condicionado.
HOJE
MEIO DIA
14 · 16 · 18 · 20 E 22 HORAS
Aqui estão dois garbosos grumetes de S. M. Britannica para conquistar todos os corações...

POLTRONA 4$400
ESTUDANTES (60 ATÉ AS 5 HORAS) 2$200
Nenhum film estreado no "Metro" será exhibido em outros Cinemas do Rio antes de passados 60 dias de suas exhibições neste Cinema.
DOMINGO ÁS 10 HORAS
"MATINEE" INFANTIL!
Sessão "extra" de "O PEQUENO PETULANTE", dedicada aos pequenos "fans" de FREDDIE BARTHOLOMEW e MICKEY ROONEY

Noticias do Estado do Rio

SERA' BRILHANTEMENTE COMMEMORADO O DIA DA BANDEIRA NO ESTADO DO RIO

A Secretaria de Educação e Saude Publica do Estado do Rio, está promovendo uma solennidade civico-popular que terá logar ás 10 horas da manhã, na praça da Republica em Nictheroy

A Secretaria de Educação e Saude Publica do Estado do Rio, para commemorar o "Dia da Bandeira", além das festividades internas das escolas, está promovendo uma solennidade civico-popular que terá logar ás 10 horas da manhã, em frente ao edificio da Assembléa Legislativa, á Praça da Republica.

O governo do Estado e do Municipio, seus funccionarios, as associações de classe e o povo em geral, serão convidados a comparecer, afim de condignamente commemorar o dia de nossa gloriosa e querida Bandeira.

A festividade será abrilhantada pela banda da Força Militar e por um orpheão escolar.

Será convidado para orador da solennidade o illustre tribuno patricio professor Ramon Alonso.

A ESCOLA DO TRABALHO NA FEIRA DE AMOSTRAS

O visitante que vae á Feira Internacional de Amostras encontra no Pavilhão do Estado do Rio verdadeiros motivos de attração, atravez dos stands organizados pelos varios Departamentos da administração fluminense.

Destaca-se, entre outros, pela sobriedade e cuidado com que foi organizado o do Departamento de Educação, onde o visitante tem uma visão clara do que tem sido as realizações feitas no presente anno e as que serão levadas a effeito em 1939, pelo governo do eminente commandante Ernani do Amaral, naquelle sector.

A Escola do Trabalho, modelar instituição de ensino profissional, representada pelas suas secções de Madeira, Graphica e Metal, apresentou material excellente não só pela sua qualidade e perfeição como tambem pela variedade do machinario ali exposto. Dentre as peças que mais têm sido notadas destacam-se as da secção metal, todas inteiramente fundidas nas officinas da Escola do Trabalho e confeccionadas por seus alumnos, e que vem dar uma demonstração inequivoca do que tem sido a gestão do dr. Gilberto Chrockatt de Sá, operoso e dedicado director daquelle estabelecimento de ensino technico-profissional e figura de real prestigio nos meios pedagogicos do Estado do Rio e do Districto Federal.

PARA ESTUDAR A REGULAMENTAÇÃO DOS SERVIÇOS INDUSTRIAES DO ESTADO, EM CAMPOS

Pelo titular da pasta das Finanças foram designados o official administrativo da classe G do Departamento de Compras, Mario Fernandes, e o chefe da Recebedoria de Campos, Paulo Duarte Fontenelle, para fazerem parte da commissão incumbida de estudar a futura regulamentação dos Serviços Industriaes do Estado, em Campos, conforme suggestão do secretario de Viação e Obras Publicas.

O LANÇAMENTO DO IMPOSTO TERRITORIAL

Attendendo á representação da Inspectoria Geral das Rendas, o dr. Rezende Silva, secretario das Finanças, resolveu prorogar, até 15 de dezembro proximo futuro, o prazo assignado nas Instrucções de 13 de setembro ultimo, para que os escrivães de paz promovam o preenchimento das formulas de lançamento do imposto territorial, segundo determina o decreto n. 525, de 5 de setembro do corrente anno.

AOS FORNECEDORES DO DEPARTAMENTO DE COMPRAS

Communicam-nos:

"De ordem do director geral do Departamento de Compras, ficam convidadas a apresentar preços para os artigos constantes das relações que estão sendo publicadas no "Diario Official", bem como aquellas que, julgadas idoneas e especializadas, queiram se apresentar, devendo para tal, requerer a sua inscripção, juntando todos os documentos indispensaveis á avaliação de sua idonedade."

TEMPORADA
Jardel Jercolis
— no —
THEATRO CARLOS GOMES
Hoje — A's 21 horas — Hoje
Espectaculo completo — Sensacional "premiére".
Da originalissima revista e "féerie" de grande montagem
Boa Noite, Rio!...
em dois actos e 32 quadros, original da "dupla definitiva e sem egual" — Jardel-Geysa Boscoli.
Criticas opportunissimas dos mais palpitantes factos da cidade e da sociedade.
A PEÇA MAIS ENGRAÇADA DE TODOS OS TEMPOS!
Fantasias deslumbrantes — Bailados maravilhosos.
e pela primeira vez o
GENUINO "FREVO" PERNAMBUCANO
Interpretação admiravel do maior e melhor elenco.
AMANHÃ — Sabbado, ás 16 horas — Primeira VESPERAL JERCOLIS a preços reduzidos.
Bilhetes á venda desde já com grande procura

Para combater os insectos prejudiciaes á lavoura

Afim de se desempenhar da incumbencia que lhe foi conferida pelo ministro Fernando Costa, partiu hontem para Juiz de Fóra o agronomo biologista sr. Luiz A. de Azevedo Marques, presidente da Commissão Executiva da Campanha Contra a Sauva, que ali vae fazer conferencias sobre os insectos prejudiciaes ao milho, trigo e outras sementes cerealiferas, bem como sobre a tactica e os meios de combatel-os.

Diario Carioca

Anno XI — Numero 3.204 | Rio de Janeiro, Sexta-feira, 18 de Novembro de 1938 | Praça Tiradentes n.° 77

Apaixonou-se Pela Menina Branca

O pescador desenganado no seu amor, tentou matar a jovem e suicidou-se em seguida --- A tragedia passional que teve por local a cidade de Saquarema

Saquarema, a pequena localidade do litoral fluminense, foi scenario de uma impressionante e brutal tragedia passional. Ali, um pescador de nome Ismael Francisco Ribeiro, de côr preta, residente no logar denominado "Jacaré", apaixonando-se pela joven Eulalia Emilia Rosa, de côr branca, com 16 annos de edade, tentou matal-a a tiros de revolver, para, em seguida, suicidar-se, ingerindo forte dose de formicida.

Louco de amor, o pescador Ismael passou a cortejar a infeliz menina. Esta, porém, repellia sempre os galanteios do seu apaixonado, procurando afastal-o da sua vida. Entretanto, Ismael não se deixava vencer pelas recusas da menina, proseguindo no seu proposito de conquistal-a custasse o que custasse. E animado por essa esperança, frequentava-lhe assiduamente a casa, enchendo-a de promessas encantadoras.

Eulalia, porém, mantinha-se indifferente a todas as juras do seu apaixonado, fazendo-lhe ver o absurdo das suas pretensões.

Desfeitas as suas ultimas esperanças, o pescador passou a engendrar a tragedia, em que ambos deveriam desapparecer do mundo dos vivos. E na tarde de ante-hontem, Ismael Francisco Ribeiro dirigiu-se pela ultima vez á casa de Eulalia, fazendo-lhe o derradeiro appello, ao qual não foi attendido, como das vezes anteriores. Completamente desvairado, o pescador sacou de um revolver, fazendo contra a infeliz mocinha um unico disparo, á queima-roupa.

Ao ver a sua victima tombar ao solo esvaindo-se em sangue, o criminoso ingeriu uma solução de formicida, que trouxera comsigo, para morrer minutos após.

Eulalia, soccorrida a tempo por pessoas da casa, foi removida para Nictheroy e ali internada no Prompto Soccorro.

A infeliz mocinha apresentava um ferimento, produzido por bala, com orificio de entrada na região lombar, não offerecendo, felizmente, gravidade o seu estado.

A policia tomou conhecimento do facto.

Queria revistar o carro do sr. Oswaldo Aranha

O GUARDA DO TRAFEGO FOI SUSPENSO POR TER DESRESPEITADO O SR. MINISTRO

O capitão Filinto Muller, chefe de policia, baixou, hontem, a seguinte portaria:

"Tendo em vista a parte apresentada pela Delegacia Especial de Segurança Politica e Social, sobre um incidente verificado na barreira da Estrada Rio-Petropolis entre o guarda do trafego 303, Adelino Pereira, ali de serviço e o exmo. sr. dr. Oswaldo Aranha, ministro de Estado das Relações Exteriores, occorrencia esta pessoalmente relatada a esta chefia pelo exmo sr. ministro, resolve suspender por cinco dias, do exercicio de suas funcções, o referido guarda por não haver tido attitude devida em presença de um ministro de Estado, procurando mesmo, exercer sobre sua excellencia a severa fiscalização ordenada como norma de serviço, á qual entretanto, não se refere, nem seria admissivel de outra fórma aos membros do governo."

Identificado o suicida da casa de banhos

Foi, afinal, identificado o cadaver do desconhecido que, ha dias, suicidára-se numa casa de banhos da avenida Passos.

srrdd ddd ddd ddoF 993933

Trata-se do sr. José Cervoz Batalha, residente em Campo de Jordão.

O reconhecimento foi feito pela esposa do morto, sr. Irene Batalha, que, lendo os jornaes na localidade em que reside, veiu a esta capital especialmente para identifical-o.

José Batalha encontrava-se ultimamente enfermo, tendo vindo ao Rio a conselho medico.

D. Irene ignora, porém, os motivos que levaram seu esposo ao gesto de extrema loucura.

Atropelado na praça Mauá

Apresentando ferimento contuso na cabeça, foi medicado hontem, á tarde, no Posto Central de Assistencia, retirando-se em seguida, o commerciario Octacilio Campos, branco, de 27 annos de edade, solteiro, morador á rua da Alegria n. 585, que fôra atropelado na praça Mauá.

Provocou a Delivrance

A PARTURIENTE FALLECEU, TENDO FUGIDO A FAZEDORA DE ANJOS — A POLICIA ESTA' NO ENCALÇO DE Mme. BASTOS

A morte em circumstancias mysteriosas da joven Guiomar Santos Anjos, solteira, de 21 annos, e residente á rua Silva Mourão n. 89, causou suspeitas nas vizinhanças. Dahi haver o commissario Maia, de serviço na delegacia do 22° districto, recebido a denuncia de que, na casa acima referida havia fallecido uma senhora em consequencia de uma delivrance forçada.

Comparecendo ao local, a autoridade constatou a veracidade da informação, apurando ainda que a victima, pela manhã havia saido de casa pretextando ir fazer uma visita a pessoas de sua relação, só voltando á casa pela noitinha, já sentindo-se mal.

Durante a noite, como os seus padecimentos se aggravassem Guiomar solicitou ás pessoas da casa que levassem o facto ao conhecimento de Mme Bastos, residente á rua Agra n. 46, pedindo-lhe um remedio. Mme. Bastos, entretanto, não quiz attender ao pedido. Deante disso foi então chamado um medico da familia que verificou tratar-se de um caso de aborto forçado.

Pela madrugada a infeliz mocinha entrava em franca agonia, vindo a fallecer ao clarear o dia.

O commissario de posse destas informações, ordenou a remoção do cadaver para o necroterio do Instituto Medico Legal, onde os medicos legistas constataram que effectivamente se tratava de uma morte provocada por um aborto criminoso.

A policia está no encalço de Mme. Bastos, que, segundo tudo indica é a responsavel pela morte da inditosa rapariga.

Falleceu no H. P. S.

A's ultimas horas da tarde de hontem, falleceu no H. P. S. onde se encontrava internado, o menor Jorge, filho de Annabella e Manoel Mesquita, de 9 annos de edade, residente á rua Virginia Vidal n. 87, que fôra atropelado, juntamente com a sua genitora, quando atravessavam hontem o largo Estacio de Sá.

Jorge falleceu horas depois do fallecimento da sua genitora.

O corpo foi removido para o necroterio do Instituto Medico Legal.

Alucinada com o estado de saude do marido

Isaltina Moreira, branca, de 28 annos de edade, domestica, ha alguns annos contrahiu nupcias com Antonio Moreira.

Foram morar, então, no apartamento 2 do predio n. 17 da rua Moncorvo Filho.

Viviam felizes. Como não ha felicidade que não se acabe, Antonio veiu a contrair terrivel enfermidade cujos recursos da sciencia foram impotentes para debelal-a.

Contrariada com o estado de saude do seu marido, Isaltina, no auge do desespero, tentou hontem, á noite, contra a existencia, atirando-se do 1° andar, ao sólo. Em consequencia da quéda a tresloucada esposa recebeu contusões generalizadas, sendo soccorrida por uma ambulancia do Posto Central de Assistencia e internada no H. P. S., pois suspeita-se ter fracturado o craneo.

Amputou a perna esquerda

Foi atropelado hontem, á tarde, na praça Paris, um homem de cor preta, de 52 annos presumiveis, residencia ignorada.

A victima que não tinha em seu poder nenhum documento que provasse a sua identidade foi soccorrida pela Assistencia e internada, depois de amputar a perna esquerda, em estado grave no H. P. S.

Ferido a bala

A Assistencia Municipal soccorreu hontem, pela manhã, o estivador Jovelino Gomes Barbosa que apresentava um ligeiro ferimento produzido por projectil de arma de fogo no hombro esquerdo.

A victima que se retirou logo após os curativos não soube dizer que a havia baleado.

O facto verificou-se no Cáes do Porto, tendo a policia do 9° districto tomado conhecimento do occorrido.

Centro Dom Vital

UMA CONFERENCIA SOBRE OS INDIOS CARAJA'S

Na reunião do Centro Dom Vital, a realizar-se hoje, sexta-feira, ás 19 e 30 horas, na séde dessa instituição, á praça 15 de Novembro, 101, sobrado, Frei Luiz Palha, O. P. fará uma conferencia sobre "Lingua e lendas do Carajás".

Essa conferencia é publica, podendo assistil-a todas as pessoas interessadas no assumpto.

THEATRO RECREIO

Empresa M. Pinto

COMPANHIA BRASILEIRA IGLESIAS - FREIRE JUNIOR

HOJE -- Em avant-premiere ás 21 hs. -- HOJE

A peça de costumes cariocas escripta por LUIZ IGLESIAS e musicada por MARTINEZ GRAU

Bambas da Saude

TITULOS DOS QUADROS — 1.° A Cigarreirinha da Praça da Harmonia — 2.° Serenata — 3.° O Sonho de Cinderella — 4.° Malandros Granfinos — 5.° Como se troca de noivo — 6.° Quando o encanto terminou... — 7.° Coreographia de Eva e Lisbôa — 8.° O outro lado da vida!

Successo sem precedentes de MARIA AMORIM em MIMI e de OSCARITO no ARRANCA TRIPAS

Uma verdadeira successão de gargalhadas!

Grande exito comico do Syndicato de Malandros Aposentados

Mis en scene de Eduardo Vieira — Maestro: Milton Calasans

AMANHÃ — A's 16 horas — 1.° Matinée da Mocidade a preços reduzidos — A' noite duas sessões ás 20 e 22 hs. com

BAMBAS DA SAUDE

DOMINGO — A's 15 horas — 1.° Matinée Chic com "BAMBAS DA SAUDE" — A' noite duas sessões ás 20 e 22 horas

Quer uma perna mecanica

Altair, o menor que deseja uma perna mecanica

DIARIO CARIOCA, em boa hora recorreu á alma caridosa de seus leitores e viu seu appello attendido promptamente em beneficio do menor Altair que, victima de uma quéda desastrada perdeu a perna, ficando sujeito a locomover-se com o auxilio de muletas.

As contribuições têm chegado ás nossas mãos para a compra da perna mecanica com uma frequencia extraordinaria, demonstrando isso o grão de sentimento humanitario do nossos leitores.

Diariamente recebemos cartinhas contendo um pequeno auxilio para Altair e a somma attingida, embora não seja sufficiente, já consola.

AS CONTRIBUIÇÕES RECEBIDAS

Sebastião Floriano Gomes,	10$
Therezinha e Anninha ..	10$
A. O. Costa e familia ...	20$
Geraldo Bernardes Mello,	10$
Neuza Costa	20$
Maria Thereza Motta ..	10$
Carlos Alberto e Maria Thereza	20$
Um anonymo	5$
Altair Gomes	10$
A. S. C.	10$
Linda Serventi	20$
(?) Anonyma leitora do DIARIO CARIOCA . ..	20$
A. L. F.	10$
Um leitor do DIARIO CARIOCA	10$
Total	195$

Atirou-se do bonde ao sólo

Quando trafegava hontem, á noite, pela avenida Ataulpho de Paiva, um bonde repleto de passageiros, da linha Jardim Leblon, ficou ás escuras em virtude de um curto-circuito.

Estabeleceu-se então, no vehiculo panico.

João Martins da Silva, branco, de 41 annos de edade, casado, portuguez, commerciario, residente á rua Visconde de Pirajá n. 210, descontrolado pelo susto que recebera em virtude dos gritos dos demais passageiros, atirou-se do bonde ao sólo, recebendo ferimentos no frontal, contusões e escoriações.

João foi soccorrido no Hospital Miguel Couto, retirando-se depois de medicado.

Chocaram-se os vehiculos

TRES PESSOAS FERIDAS NO ACCIDENTE

Victimas de um accidente de auto na Ponte dos Marinheiros, receberam curativos no Posto Central de Assistencia os senhores Waldomiro Freire de Carvalho, de 46 annos de edade, funccionario municipal, residente á rua Coronel Cota n. 90; Francisco Pereira de Souza, empregado no commercio, de 54 annos, morador á rua 24 de Maio, 253 e Flora de Oliveira e Silva domestica, moradora á rua Honorio, 623, casa 15 que apresentavam contusões e escoriações generalizadas.

Todos foram victimas de um choque de omnibus em que viajavam, com outro vehiculo.

Victima da propria arma

Foi victima hontem, á noite, de um accidente, com a sua propria arma, o engenheiro civil Oswaldo de Souza Campos, branco, de 26 annos, casado, residente á rua Piracicaba numero 31.

O engenheiro que soffreu ferimento transphixante no pé esquerdo, medicado no Posto de Assistencia do Meyer, retirou-se.

Imprensa gaucha

Occorre, hoje, o anniversario de fundação do "Jornal do Estado", que se edita em Porto Alegre. A data merece registo especial, de vez que se trata da maxima ephemeride de um orgão conceituado da imprensa gaucha, onde pontificam algumas das mais prestigiosas folhas do paiz. Pela sua actuação brilhante, orientada no sentido dos reaes interesses da nacionalidade e do publico o "Jornal do Estado" merece um logar á parte e de relevo, no seio da população da adeantada unidade federativa do sul.

Reune-se hoje a Secção Fluminense da Ordem dos Advogados

Reunir-se-á hoje, ás 14 horas, convocado pelo respectivo presidente dr. Henrique Castrioto, o Conselho da Secção Fluminense da Ordem dos Advogados do Brasil.

Mais de 137 milhões de kilos de algodão, a quanto está estimada a safra na zona Norte do paiz

O sr. Alpheu Domingues, director interino do Serviço de Plantas Texteis, no despacho que teve hontem com o senhor Carlos de Souza Duarte, ministro interino da Agricultura, apresentou a s. ex. a estimativa feita por esse Serviço, relativamente á safra de algodão descaroçado na Zona Norte do paiz, para o anno agricola de 1938|1939, safra essa que está calculada em 137 milhões e trezentos mil kilos, assim distribuidos: Pará, 5 milhões de kilos; Maranhão, 12 milhões; Piauhy, 3 milhões; Ceará, 28 milhões; Rio Grande do Norte, 20 milhões; Parahyba, 50 milhões; Pernambuco, 25 milhões; Alagôas, 10 milhões; Sergipe, 5 milhões e Bahia (zona norte) um milhão e trezentos mil kilos.

Os nazistas indignados com o prefeito de Nova York

Prefeito Laguardia

BERLIM, 17 — Toda a imprensa nazista mostra-se indignada com a decisão do senhor Fiorello Laguardia, prefeito de Nova York, nomeando um grupo de policiaes israelitas para guardar o consulado nazista naquella cidade.

O "Voelkische Beobachter" declara que se trata de um insulto feito á nação allemã. — (U. P.).

Só os Desenhos de Walt Disney

Julgados uteis ás crianças as suas criações, pelo ministro da Cultura Popular do Fascio

Walt Disney

ROMA, 17 — O ministro da Cultura Popular, que em seu discurso perante o Senado tinha ventilado o problema da imprensa infantil, precisando a necessidade de rever inteiramente esse sector, acaba de convocar os editores e directores de todos os jornaes para crianças, fixando-lhes entre outras, as seguintes directrizes:

"Abolição total de todo o material de importação estrangeira, excepção feita ás criações de Walt Disney; reducção de metade das paginas dedicadas a illustrações e augmento do texto, até agora, quasi inteiramente sacrificado; a imprensa infantil deve possuir funcção essencialmente de educativa, aproveitando-se de assumptos historicos e tradicionalmente italianos. — (A. N.).

ULTIMA HORA SPORTIVA

Campeonato de Reservas

America 4 x Vasco 1

Flamengo 2 x São Christovão 1

Proseguiu hontem á noite o Campeonato de Reservas Profissionaes, com a realização de duas partidas.

No estadio de Campos Salles o America enfrentou o Vasco e em São Januario o Flamengo mediu forças com o S. Christovão.

As pelejas apresentaram os resultados abaixo:

4 — AMERICA X VASCO — 1

O team da jaqueta rubra conquistou soberba victoria na noite de hontem. A rapaziada do campeão do Centenario impoz sua melhor classe frente ao respeitavel "onze" do Vasco, levando-o de vencida por alta contagem. O America fez jus ao triumpho de 4x1, como producto convicente da sua acção combativa. No bando vencedor destacaram-se Hildegardo, Oscar e Lacinio. Sydney foi o melhor player em campo, constituindo a attracção do prélio. Os demais portaram-se com precisão. Merece destaque a arbitragem de Belgrano dos Santos, discipulo de José Ferreira Lemos (Juca).

Os teams alinharam-se com as ordens seguintes:

AMERICA — Gaucho, Vital e Hildegardo; Bolinha, Sydney e Alcebiades; Russo, Oscar, Gallego, Lacinio e Pellizari.

VASCO — Rey, Oswaldo e Porcio; Passos, Jacy e Marcellino; Lindo, Fantoni, Nino e Cicero.

OS GOALS

Os tentos foram conquistados por Oscar, Russo, os do America e Cicero, do Vasco, no primeiro tempo. Na etapa final. Russo e Gallego augmentaram.

A renda foi de 7:602$100.

O America gratificou seus players com 100$000 cada um.

FLAMENGO X SÃO CHRISTOVÃO

Effectuada em São Januario, terminou com a contagem de 2x1 favoravel ao Flamengo.

Reune-se o Parlamento Tcheque

O DISCURSO PRONUNCIADO PELO GENERAL SYROVY

General Syrovy

PRAGA, 17 — Pela primeira vez, após á breve sessão de 2 de agosto findo, reuniu-se hoje o Parlamento tcheco. A seguir á acclamação do chefe dos slovacos, Mons. Hlinka, feita pelo presidente da Assembléa, o presidente geral do Conselho de Ministros, general Syrovy, pronunciou um discurso, affirmando particularmente que: "dentro das novas fronteiras do paiz, desejamos viver em paz com todos os Estados e especialmente com a nossa grande vizinha, a Allemanha, devendo esforçar-nos para conquistar outras novas amizades". — (A. N.).